

REVISION:		DATO / INT:	
BYGHERRE: A/B Vanløsegaard		SAG NR.:	
ADRESSE: Jyllingevej 39-57, Jernbane allé 90-94, Høgholtvej 22-38, Kaløvej 27-31, 2720 Vanløse			
MATR. NR.: 2495 Vanløse Kvarter			
EMNE.: EKSISTERENDE FORHOLD		TEGN. NR.: IVG_K09_LX_H4_E3_N310	
3. sal			
MÅL: 1:400	TEGNET: AH	DATO: 2019.12.01	

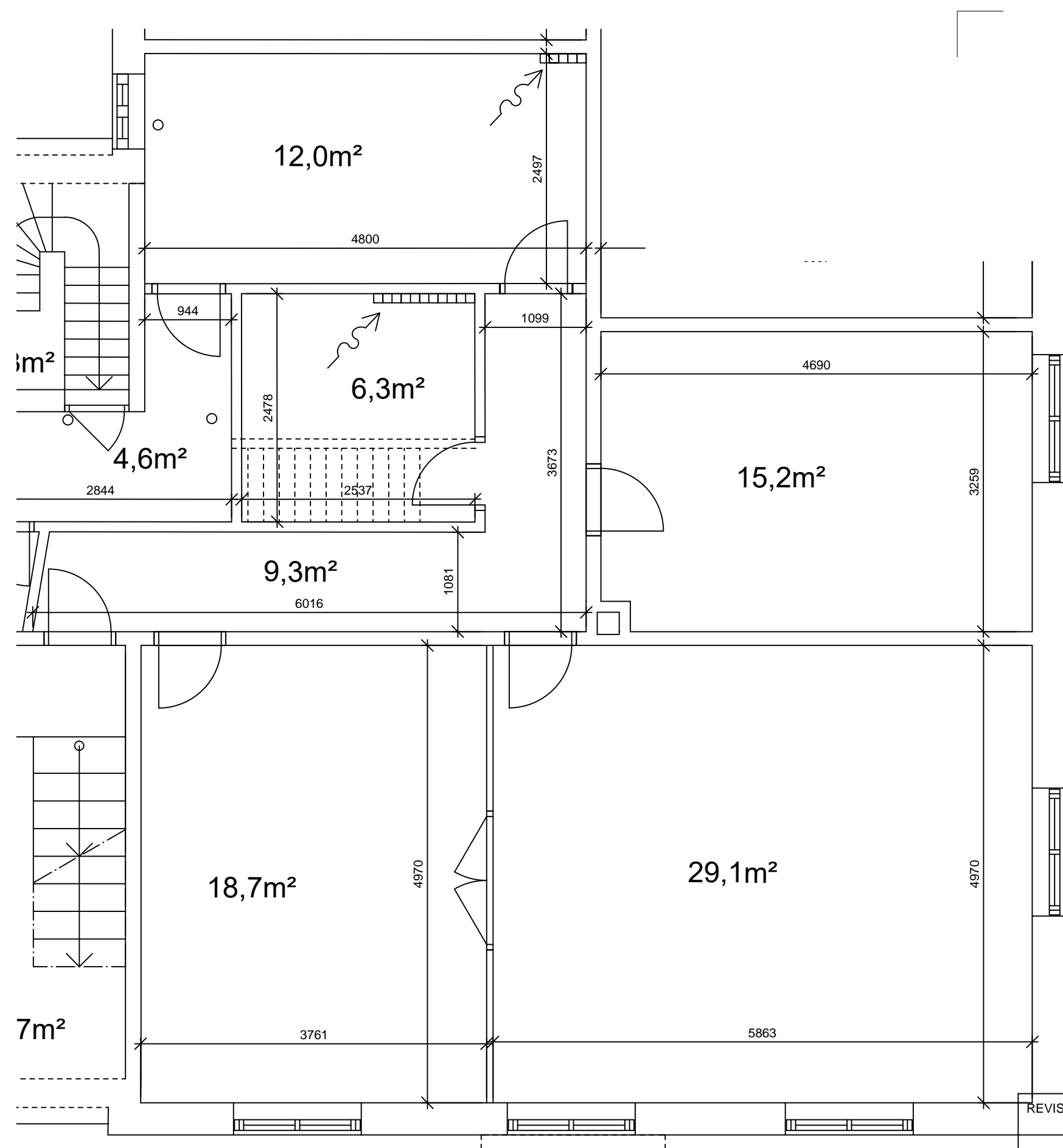

REVISION:	DATO / INT:
-----------	-------------

BYGHERRE: A/B Vanløsegaard	SAG NR.:
ADRESSE: Jyllingevej 39-57, Jernbane allé 90-94, Høgholtvej 22-38, Kaløvej 27-31, 2720 Vanløse	
MATR. NR.: 2495 Vanløse Kvarter	

EMNE.: EKSISTERENDE FORHOLD	TEGN. NR.: IVG_K09_L22_H4_E3_N312
Lejlighedsplan Høgholtvej 22 3. th., 3 værelser - 105 m ²	
MÅL: 1:50	TEGNET: AH DATO: 2019.12.01

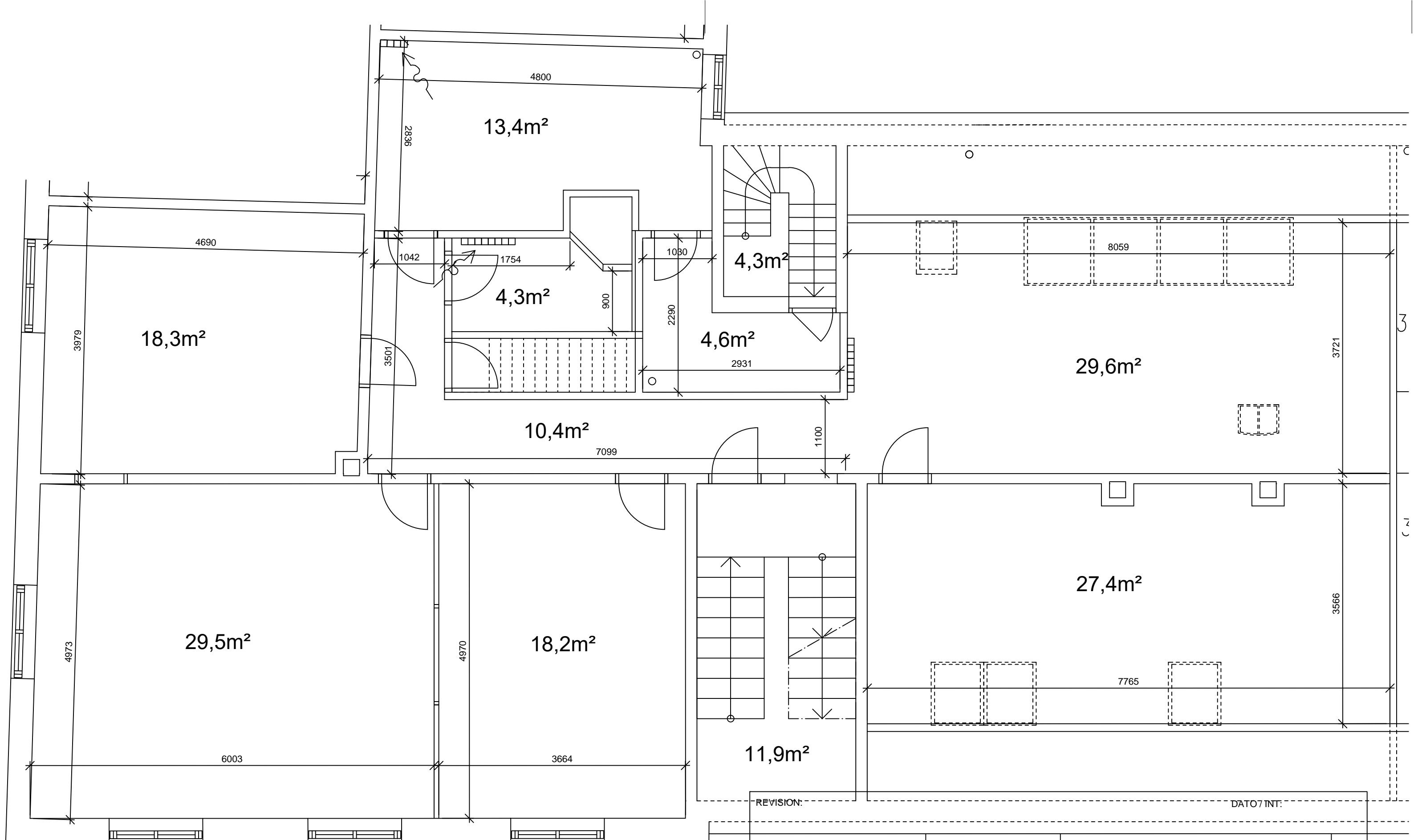

REVISION: _____ DATO/TIT: _____

BYGHERRE: A/B Vanløsegaard SAG NR.: _____
 ADRESSE: Jyllingevej 39-57, Jernbane allé 90-94, Høgholtvej 22-38, Kaløvej 27-31, 2720 Vanløse
 MATR. NR.: 2495 Vanløse Kvarter

EMNE.: EKSISTERENDE FORHOLD TEGN. NR.: IVG_K09_L38_H4_E3_N311
 Plan af Høgholtvej 38 3. tv., 4 værelser - 146 m²
 MÅL: 1:50 TEGNET: AH DATO: 2019.12.01

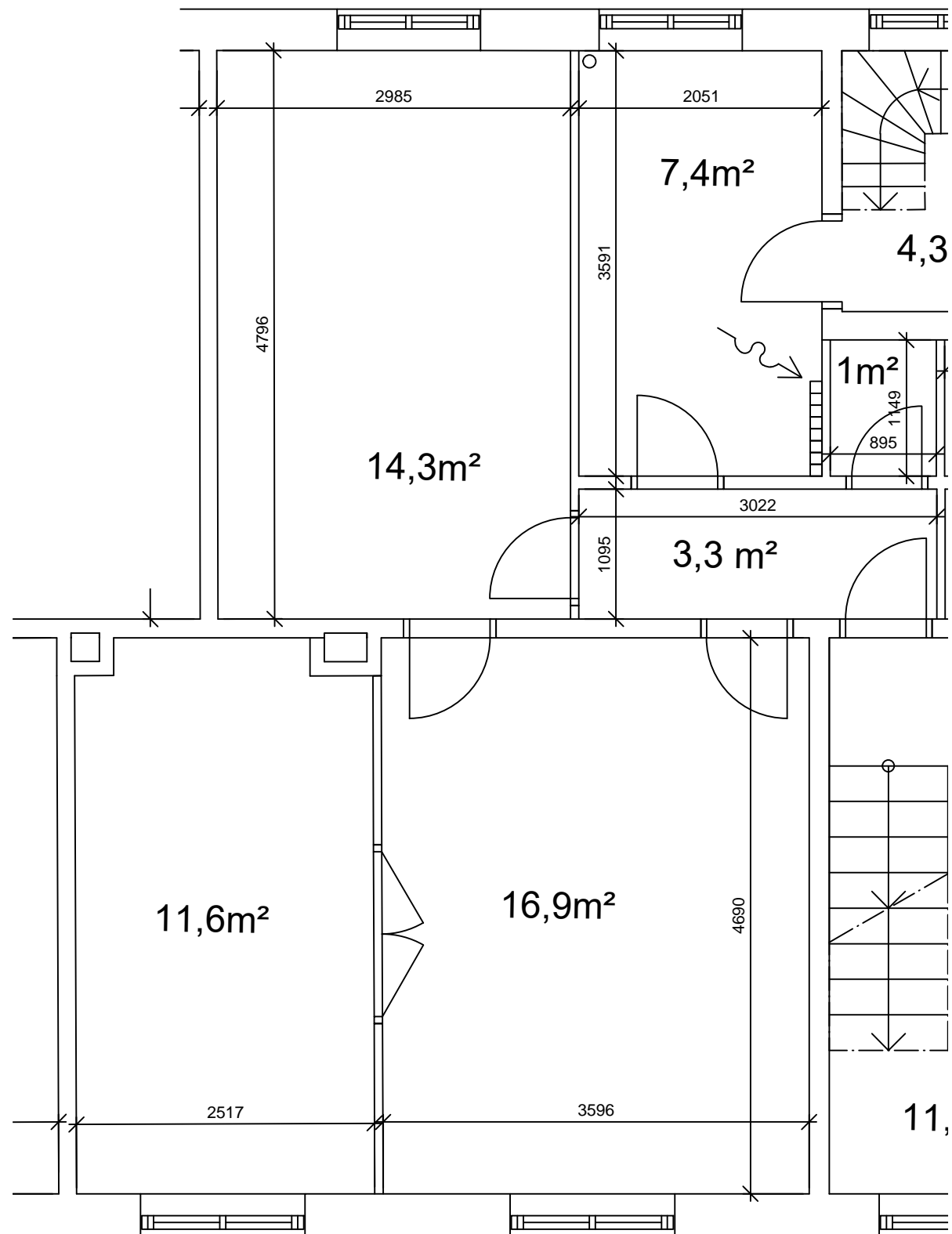

REVISION:	DATE / INT:
BYGHERRE: A/B Vanløsegaard	SAG NR.:
ADRESSE: Jyllingevej 39-57, Jernbane allé 90-94, Høgholtvej 22-38, Kaløvej 27-31, 2720 Vanløse	
MATR. NR.: 2495 Vanløse Kvarter	
EMNE.: EKSISTERENDE FORHOLD	TEGN. NR.: IVG_K09_L90_H4_E3_N311
Plan af Jernbane Allé 90 3. tv., 2½ værelser - 72 m²	
MÅL: 1:50	TEGNET: AH DATE: 2019.12.01

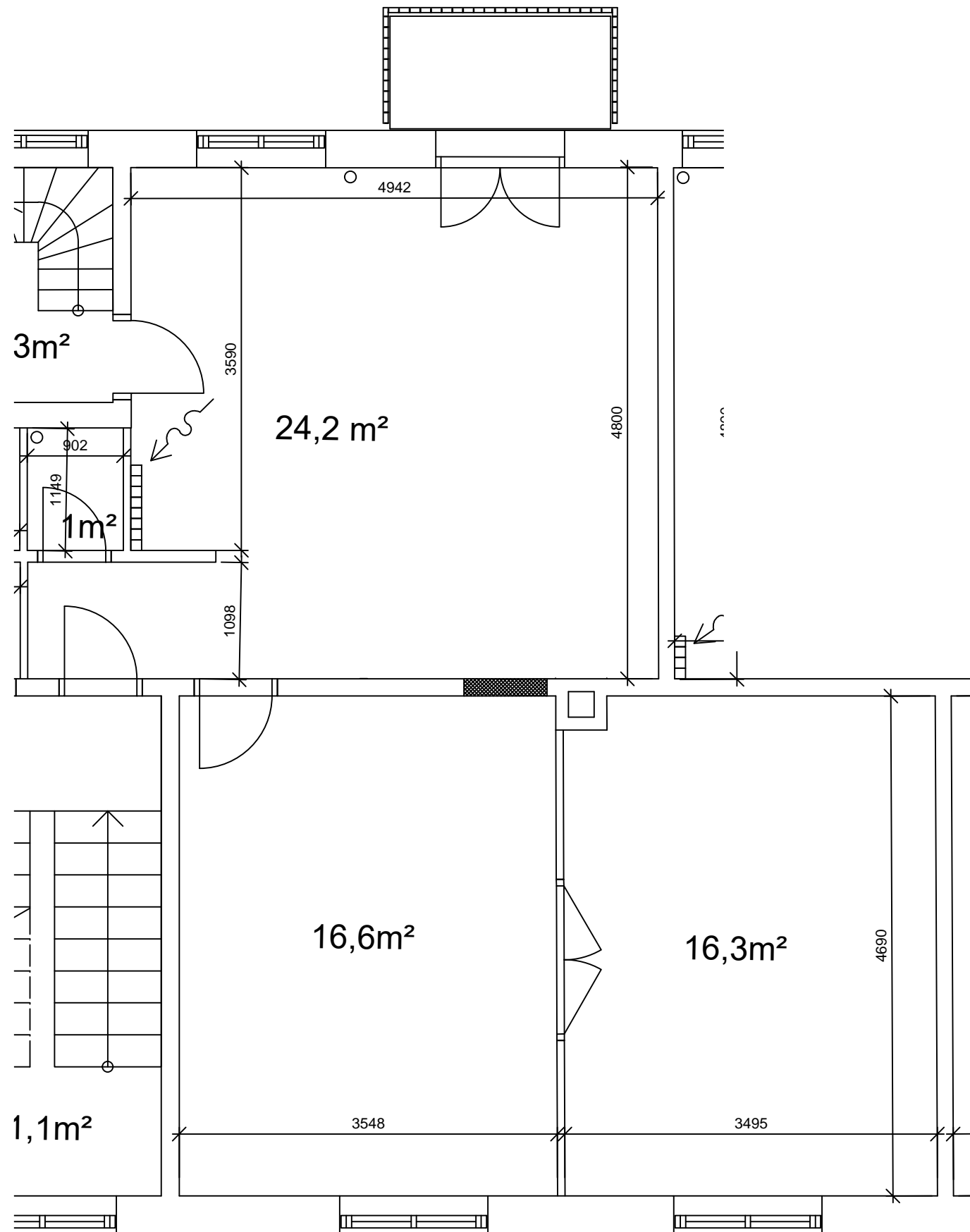

REVISION:	DATO / INT:
BYGHERRE: A/B Vanløsegaard	SAG NR.:
ADRESSE: Jyllingevej 39-57, Jernbane allé 90-94, Høgholtvej 22-38, Kaløvej 27-31, 2720 Vanløse	
MATR. NR.: 2495 Vanløse Kvarter	
EMNE.: EKSISTERENDE FORHOLD Plan af Jernbane Allé 90 3. th., 3 værelser - 75 m ²	TEGN. NR.: IVG_K09_L90_H4_E3_N312
MÅL: 1:50	TEGNET: AH DATO: 2019.12.01

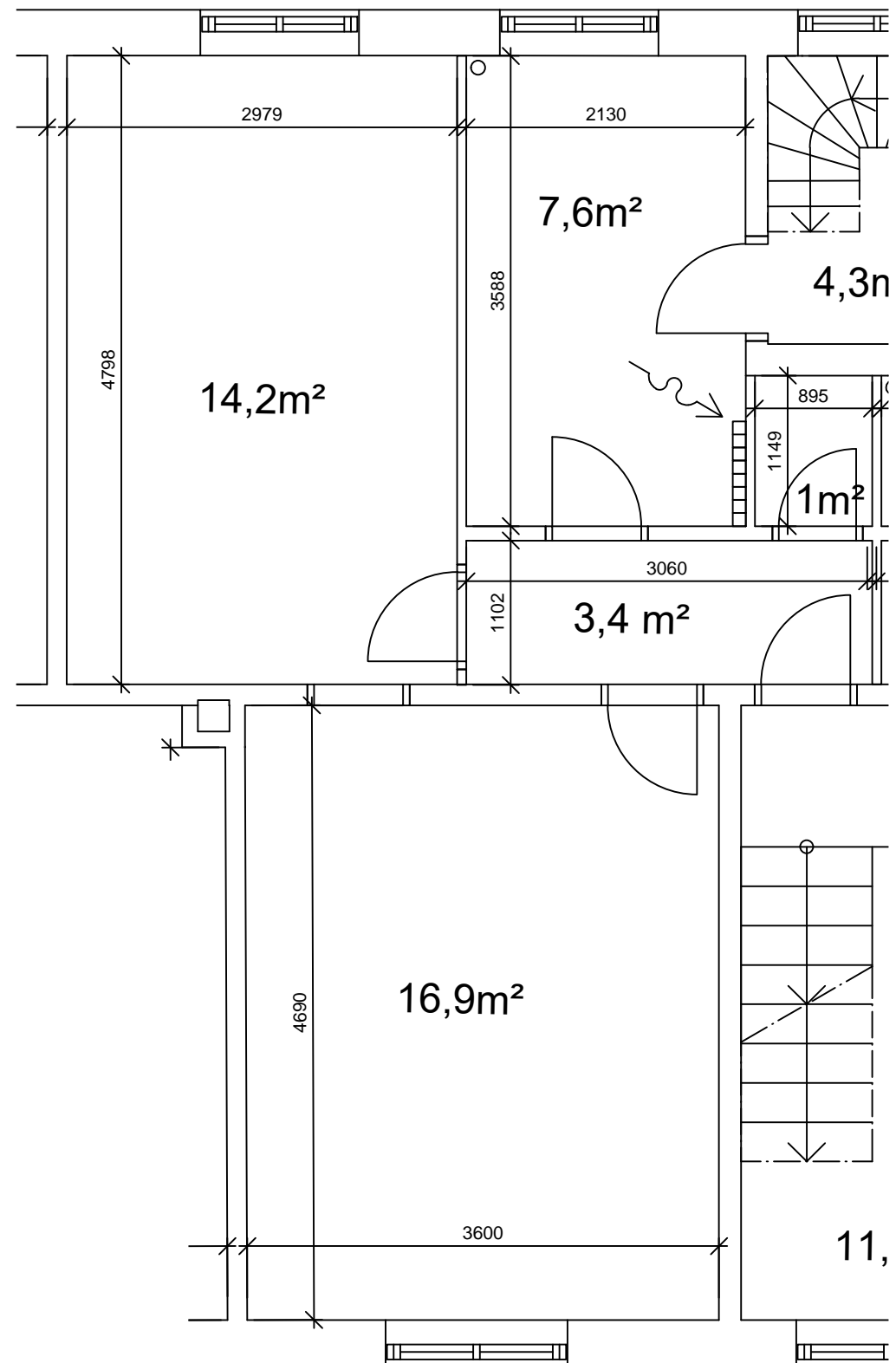

REVISION:	DATO / INT:	
BYGHERRE: A/B Vanløsegaard	SAG NR.:	
ADRESSE: Jyllingevej 39-57, Jernbane allé 90-94, Høgholtvej 22-38, Kaløvej 27-31, 2720 Vanløse		
MATR. NR.: 2495 Vanløse Kvarter		
EMNE.: EKSISTERENDE FORHOLD	TEGN. NR.: IVG_K09_L92_H4_E3_N311	
Plan af Jernbane Allé 92 3. tv., 2 værelser - 59 m²		
MÅL: 1:50	TEGNET: AH	DATO: 2019.12.01

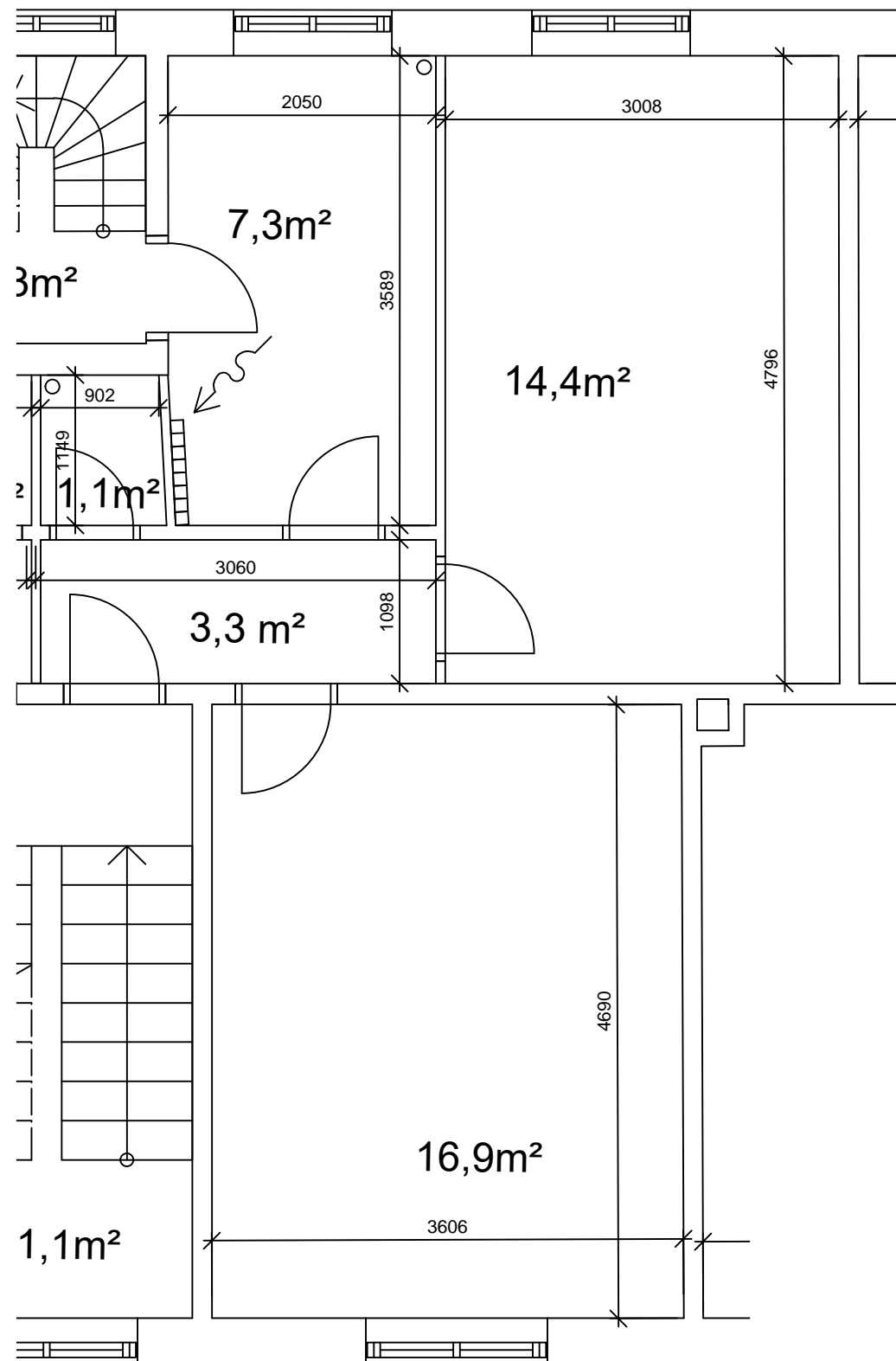

REVISION:	DATO / INT:
BYGHERRE: A/B Vanløsegaard	SAG NR.:
ADRESSE: Jyllingevej 39-57, Jernbane allé 90-94, Høgholtvej 22-38, Kaløvej 27-31, 2720 Vanløse	
MATR. NR.: 2495 Vanløse Kvarter	
EMNE.: EKSISTERENDE FORHOLD	TEGN. NR.: IVG_K09_L92_H4_E3_N312
Plan af Jernbane Allé 92 3. th., 2 værelser - 59 m ²	
MÅL: 1:50	TEGNET: AH DATO: 2019.12.01

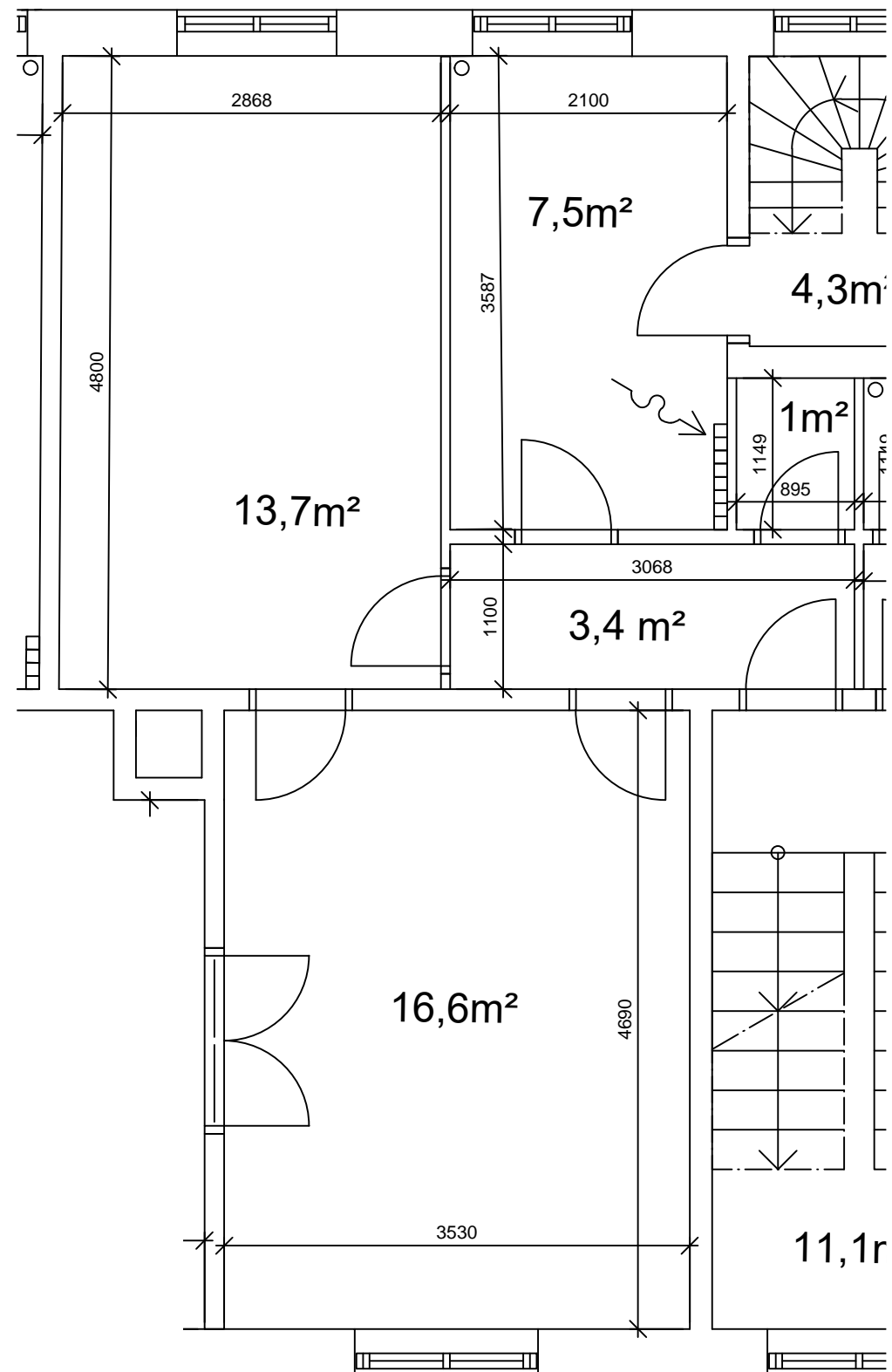

REVISION:	DATO / INT:	
BYGHERRE: A/B Vanløsegaard	SAG NR.:	
ADRESSE: Jyllingevej 39-57, Jernbane allé 90-94, Høgholtvej 22-38, Kaløvej 27-31, 2720 Vanløse		
MATR. NR.: 2495 Vanløse Kvarter		
EMNE.: EKSISTERENDE FORHOLD	TEGN. NR.: IVG_K09_L94_H4_E3_N311	
Plan af Jernbane Allé 94 3. tv., 2 værelser - 62 m²		
MÅL: 1:50	TEGNET: AH	DATO: 2019.12.01

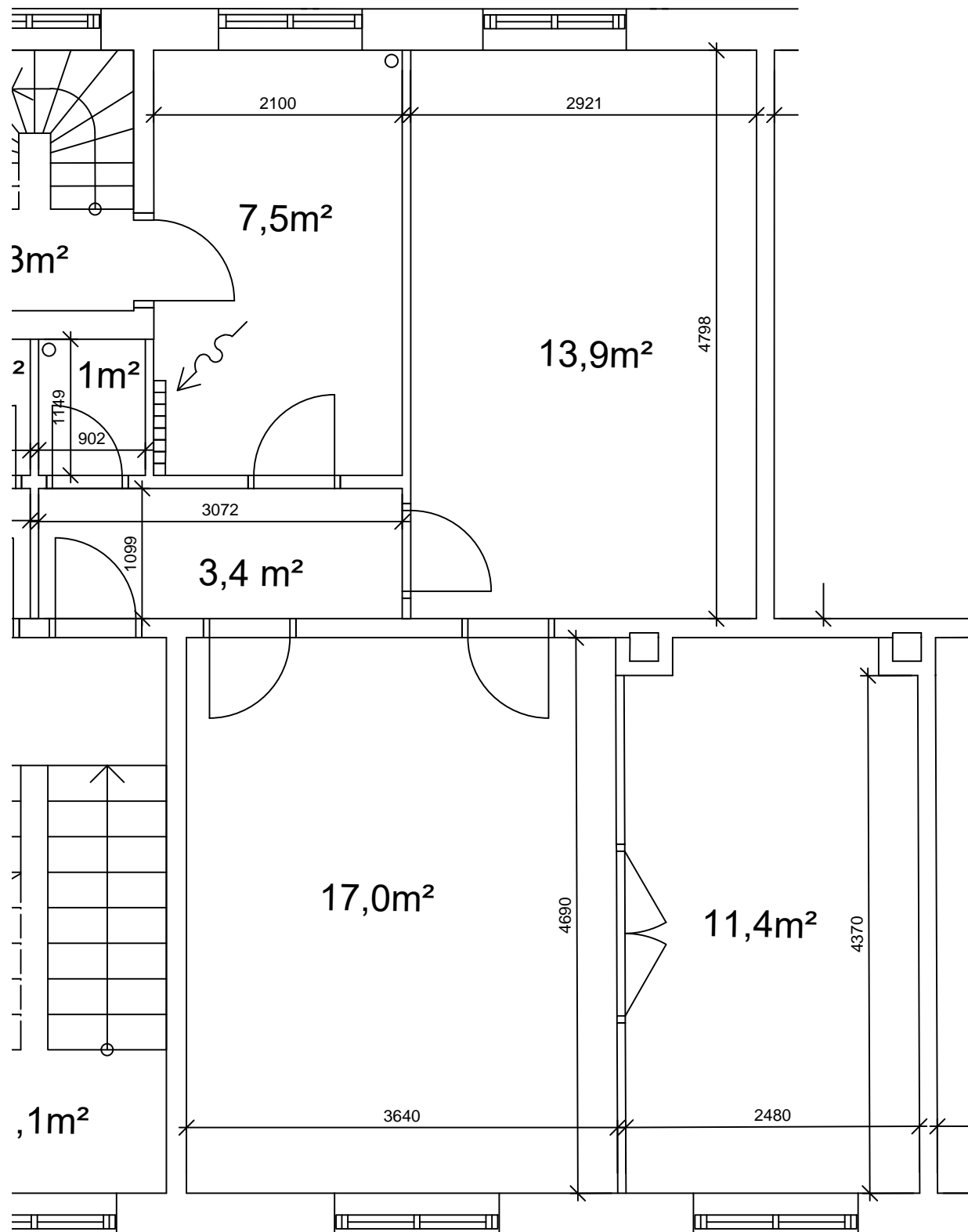

REVISION:	DATO / INT:
BYGHERRE: A/B Vanløsegaard	SAG NR.:
ADRESSE: Jyllingevej 39-57, Jernbane allé 90-94, Høgholtvej 22-38, Kaløvej 27-31, 2720 Vanløse	
MATR. NR.: 2495 Vanløse Kvarter	
EMNE.: EKSISTERENDE FORHOLD	TEGN. NR.: IVG_K09_L94_H4_E3_N312
Plan af Jernbane Allé 94 3. th., 2½ værelser - 72 m²	
MÅL: 1:50	TEGNET: AH DATO: 2019.12.01

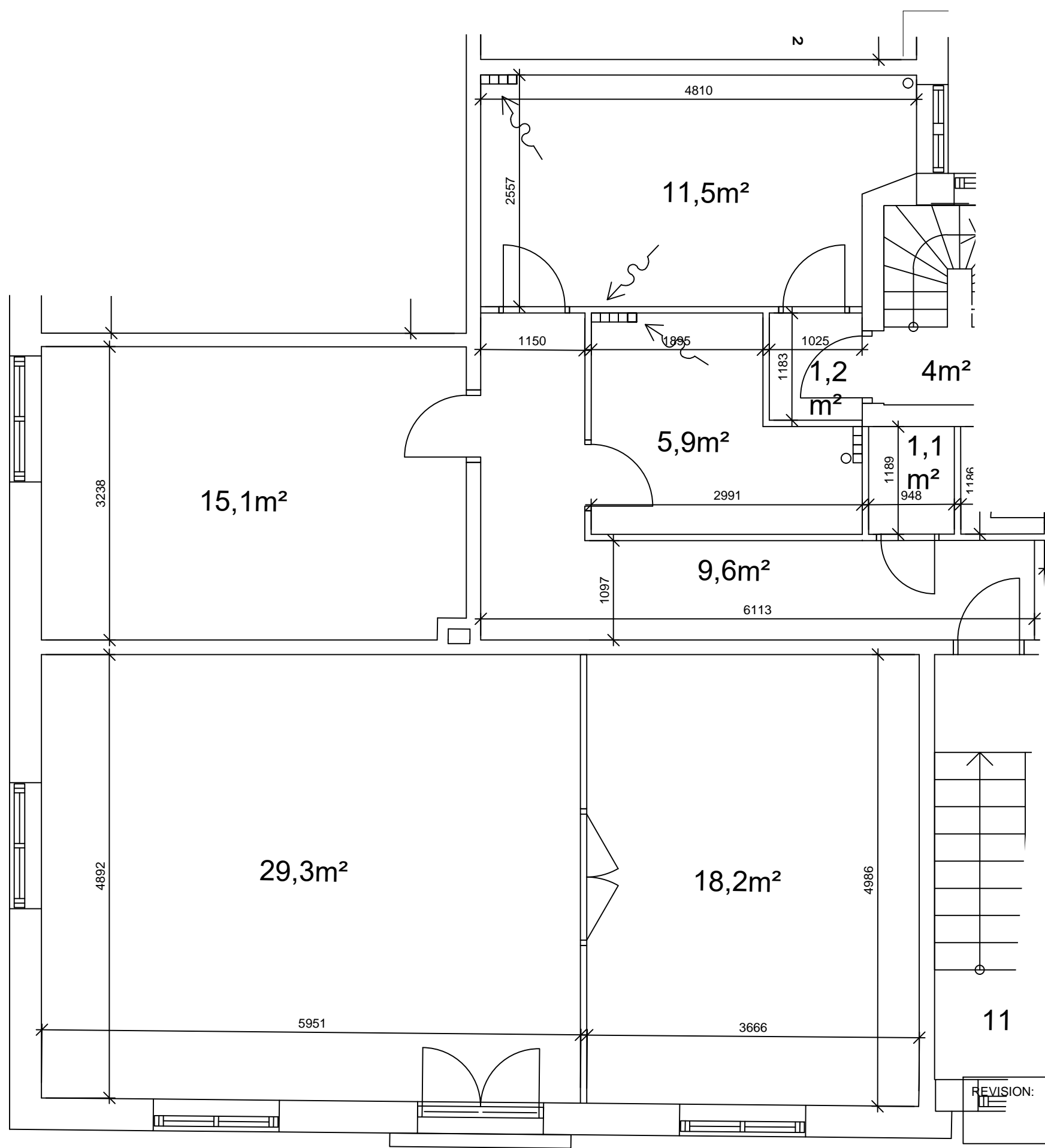

REVISION: _____ DATO / INT: _____

BYGHERRE: A/B Vanløsegaard SAG NR.: _____
 ADRESSE: Jyllingevej 39-57, Jernbane allé 90-94, Høgholtvej 22-38, Kaløvej 27-31, 2720 Vanløse
 MATR. NR.: 2495 Vanløse Kvarter

EMNE.: EKSISTERENDE FORHOLD TEGN. NR.: IVG_K09_L39_H4_E3_N311
 Lejlighedsplan Jyllingevej 39 3. tv., 3 værelser - 105 m²
 MÅL: 1:50 TEGNET: AH DATO: 2019.12.01

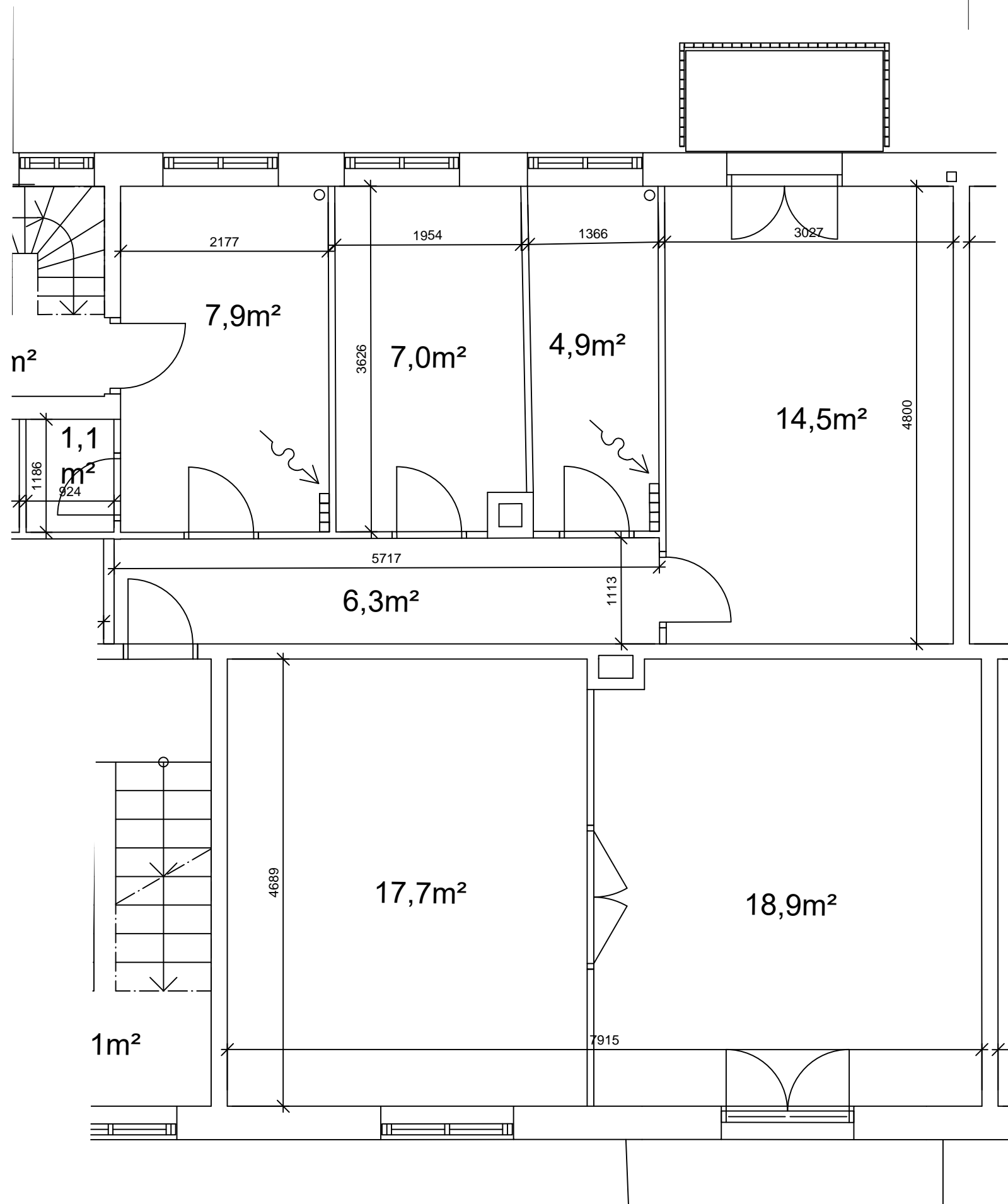

REVISION:	DATO / INT:
-----------	-------------

BYGHERRE: A/B Vanløsegaard	SAG NR.:
ADRESSE: Jyllingevej 39-57, Jernbane allé 90-94, Høgholtvej 22-38, Kaløvej 27-31, 2720 Vanløse	
MATR. NR.: 2495 Vanløse Kvarter	

EMNE.: EKSISTERENDE FORHOLD	TEGN. NR.: IVG_K09_L39_H4_E3_N312
Lejlighedsplan Jyllingevej 39 3. th., 3½ værelser - 101 m²	
MÅL: 1:50	TEGNET: AH DATO: 2019.12.01

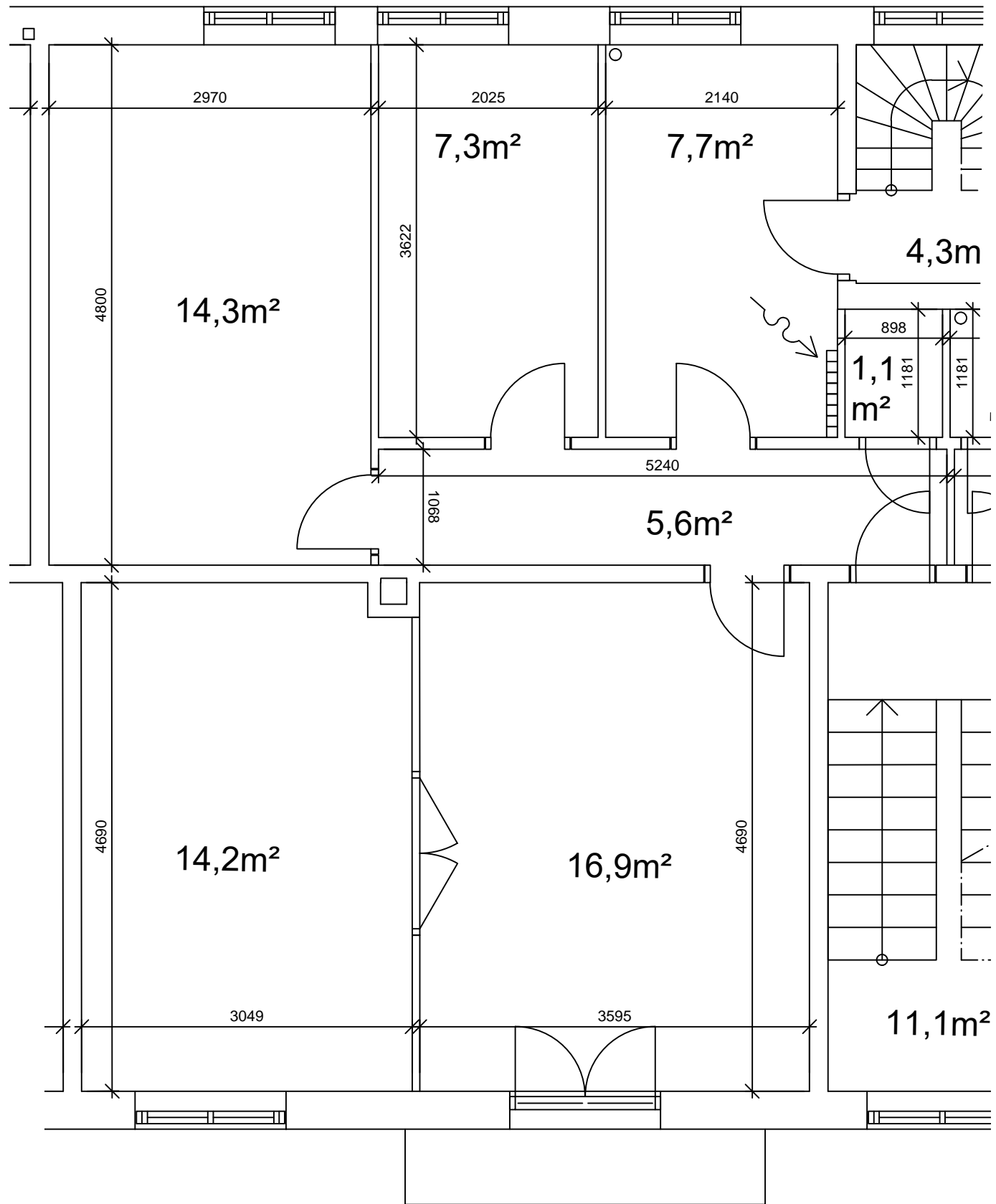

REVISION:	DATO / INT:
BYGHERRE: A/B Vanløsegaard	SAG NR.:
ADRESSE: Jyllingevej 39-57, Jernbane allé 90-94, Høgholtvej 22-38, Kaløvej 27-31, 2720 Vanløse	
MATR. NR.: 2495 Vanløse Kvarter	
EMNE.: EKSISTERENDE FORHOLD	TEGN. NR.: IVG_K09_L41_H4_E3_N311
Lejlighedsplan Jyllingevej 41. 3. tv., 3½ værelser - 86 m ²	
MÅL: 1:50	TEGNET: AH DATO: 2019.12.01

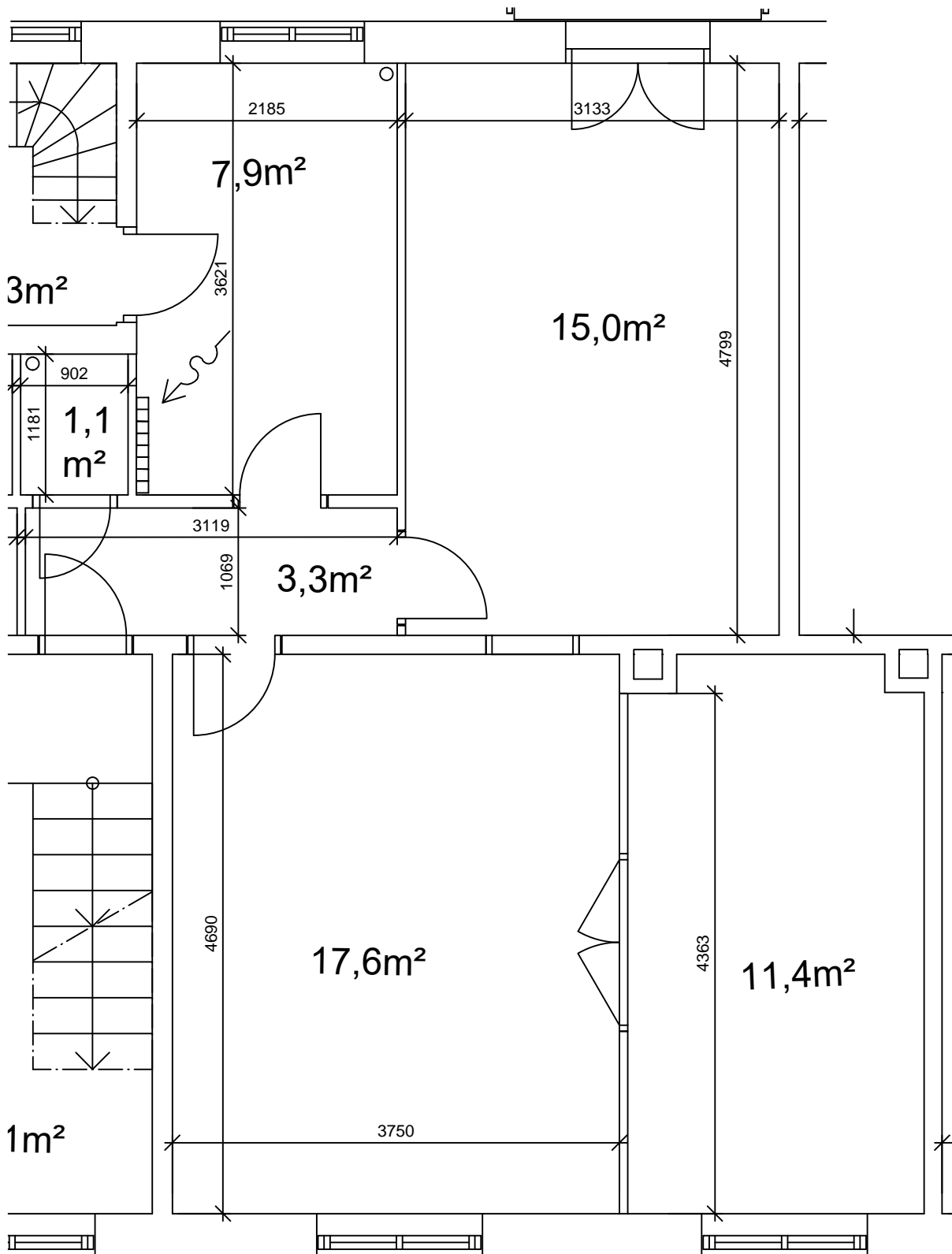

REVISION:	DATO / INT:
-----------	-------------

BYGHERRE: A/B Vanløsegaard	SAG NR.:
ADRESSE: Jyllingevej 39-57, Jernbane allé 90-94, Høgholtvej 22-38, Kaløvej 27-31, 2720 Vanløse	
MATR. NR.: 2495 Vanløse Kvarter	

EMNE.: EKSISTERENDE FORHOLD	TEGN. NR.: IVG_K09_L41_H4_E3_N312
Lejlighedsplan Jyllingevej 41 3. th., 2½ værelser - 73 m ²	
MÅL: 1:50	TEGNET: AH
	DATO: 2019.12.01

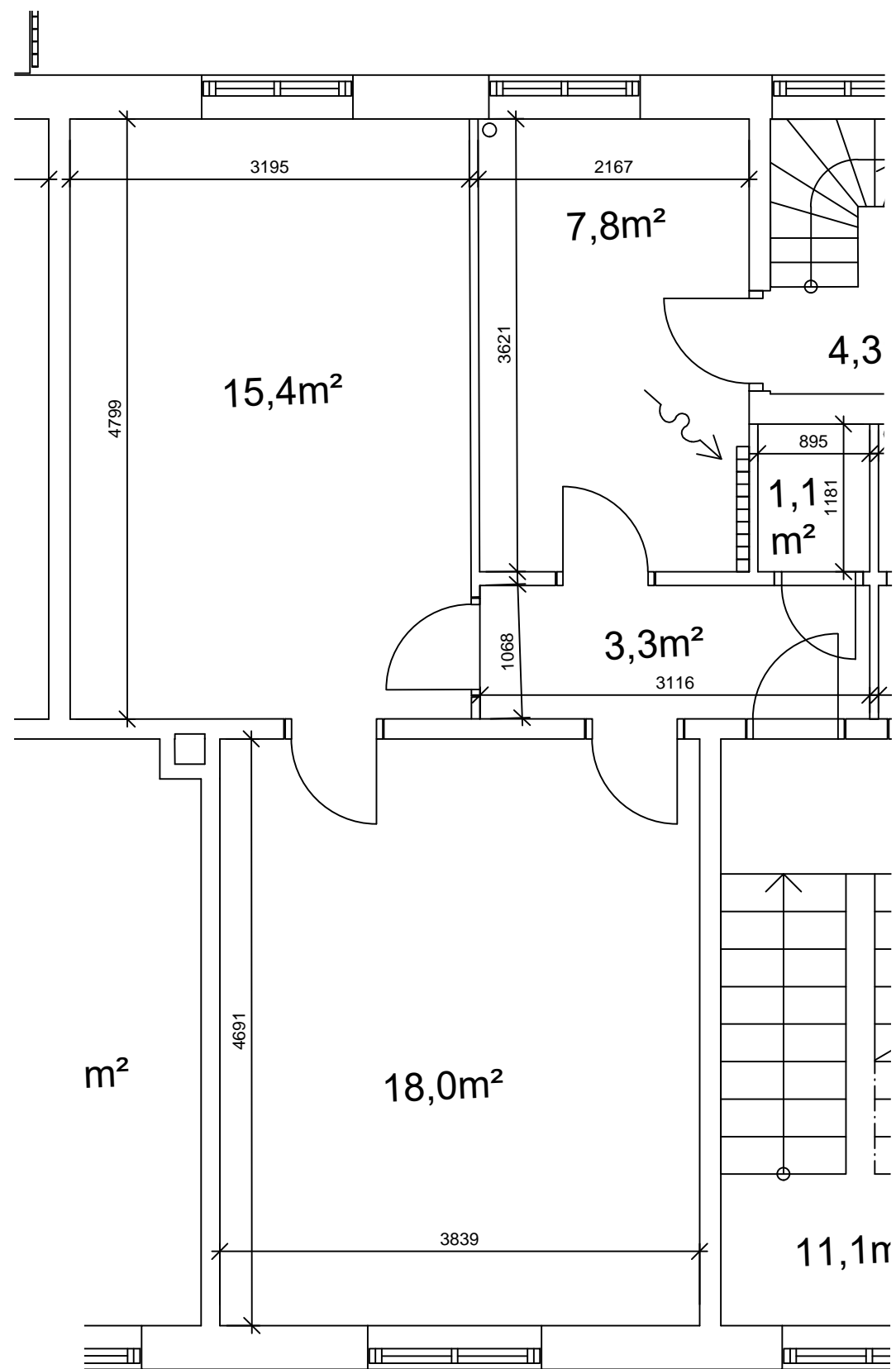

REVISION:	DATE / INT:
BYGHERRE: A/B Vanløsegaard	SAG NR.:
ADRESSE: Jyllingevej 39-57, Jernbane allé 90-94, Høgholtvej 22-38, Kaløvej 27-31, 2720 Vanløse	
MATR. NR.: 2495 Vanløse Kvarter	
EMNE.: EKSISTERENDE FORHOLD Lejlighedsplan Jyllingevej 43 3. tv., 2 værelser - 61 m ²	TEGN. NR.: IVG_K09_L43_H4_E3_N311
MÅL: 1:50	TEGNET: AH DATE: 2019.12.01

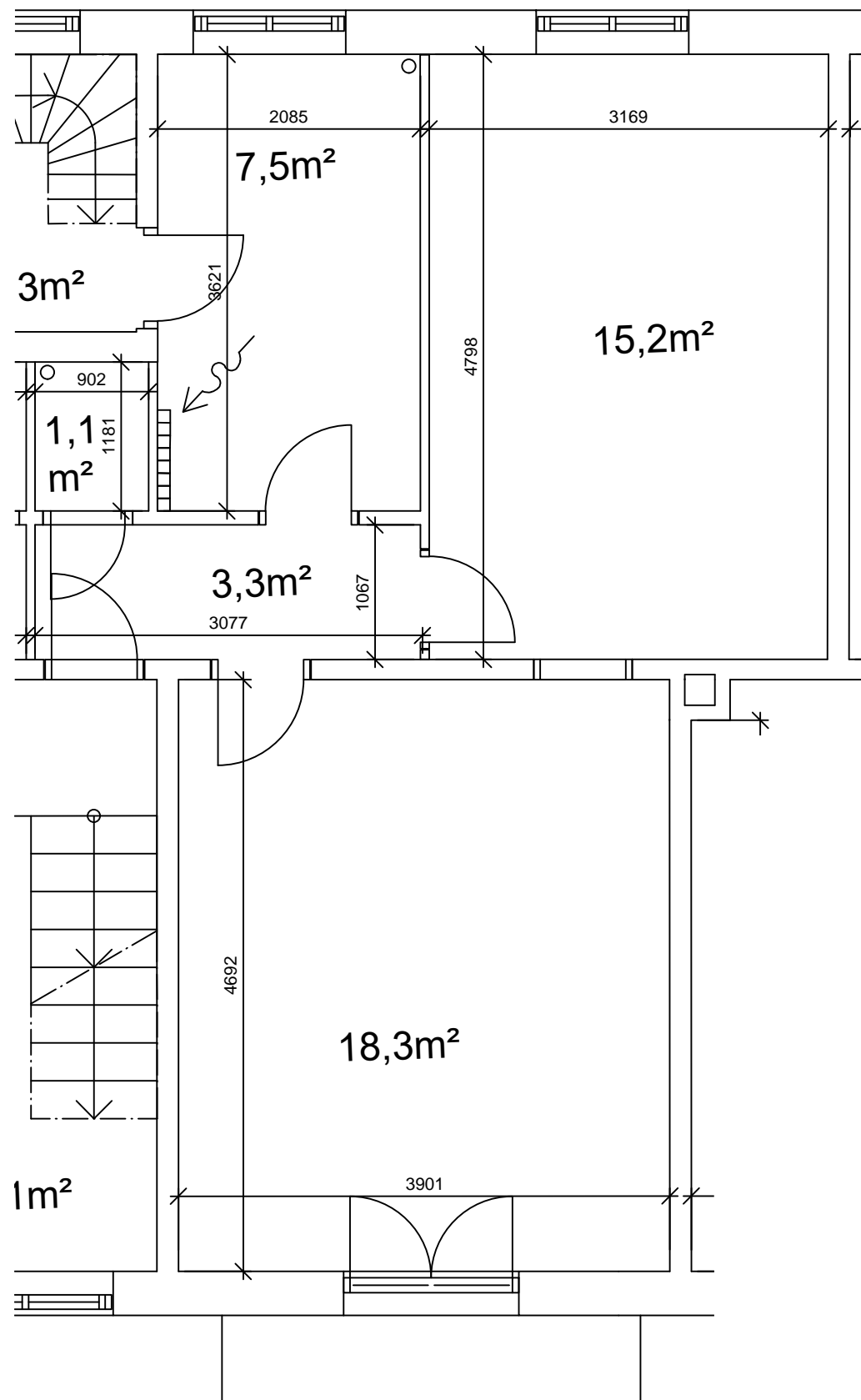

REVISION:	DATO / INT:
BYGHERRE: A/B Vanløsegaard	SAG NR.:
ADRESSE: Jyllingevej 39-57, Jernbane allé 90-94, Høgholtvej 22-38, Kaløvej 27-31, 2720 Vanløse	
MATR. NR.: 2495 Vanløse Kvarter	
EMNE.: EKSISTERENDE FORHOLD Lejlighedsplan Jyllingevej 43 3. th., 2 værelser - 61 m ²	TEGN. NR.: IVG_K09_L43_H4_E3_N312
MÅL: 1:50	TEGNET: AH DATO: 2019.12.01

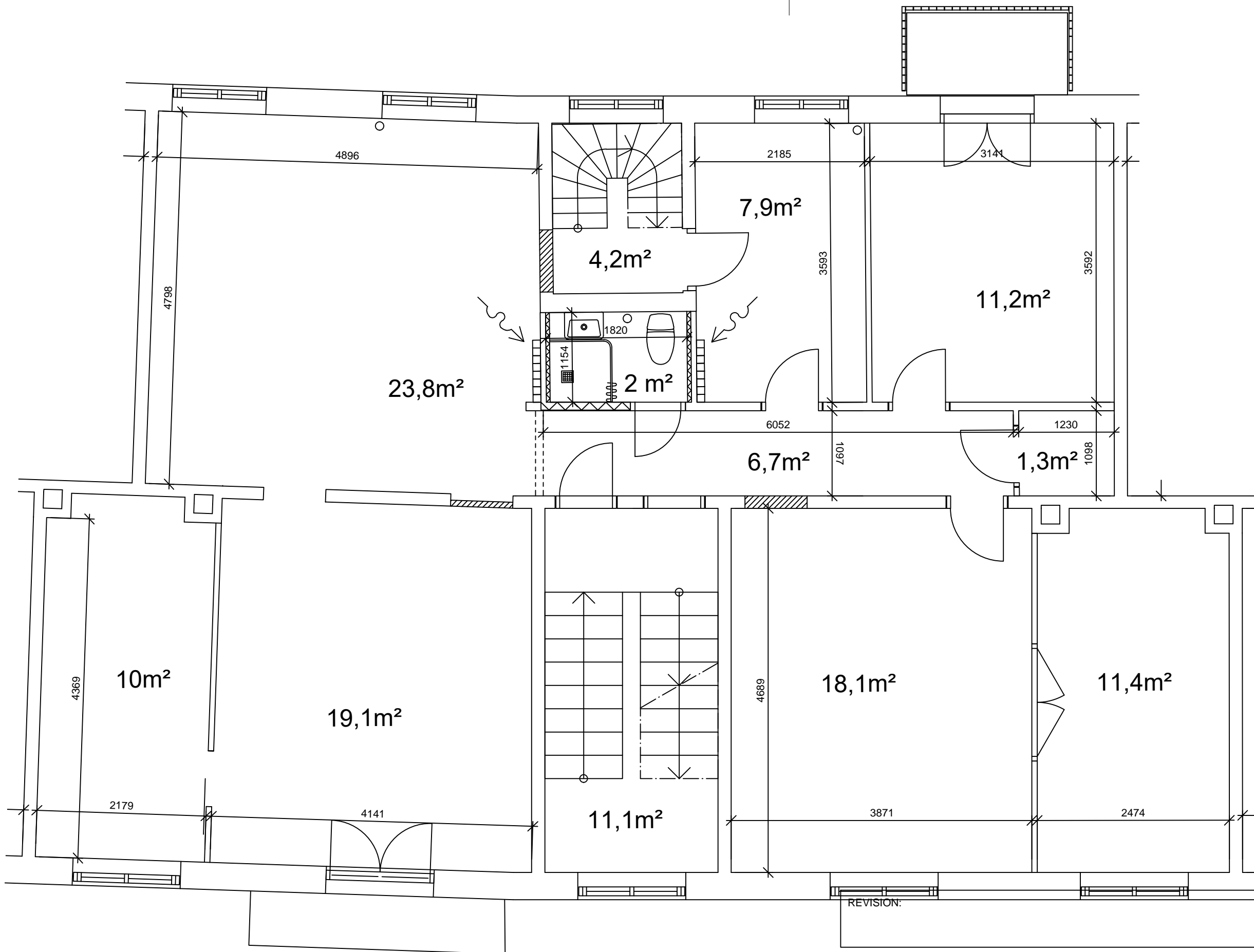

REVISION: _____ DATO / INT: _____

BYGHERRE: A/B Vanløsegaard SAG NR.: _____
 ADRESSE: Jyllingevej 39-57, Jernbane allé 90-94, Høgholtvej 22-38, Kaløvej 27-31, 2720 Vanløse
 MATR. NR.: 2495 Vanløse Kvarter

EMNE.: EKSISTERENDE FORHOLD TEGN. NR.: IVG_K09_L45_H4_E3_N311
 Lejlighedsplan Jyllingevej 45 3. tv., 5 værelser - 146 m²
 MÅL: 1:50 TEGNET: AH DATO: 2019.12.01

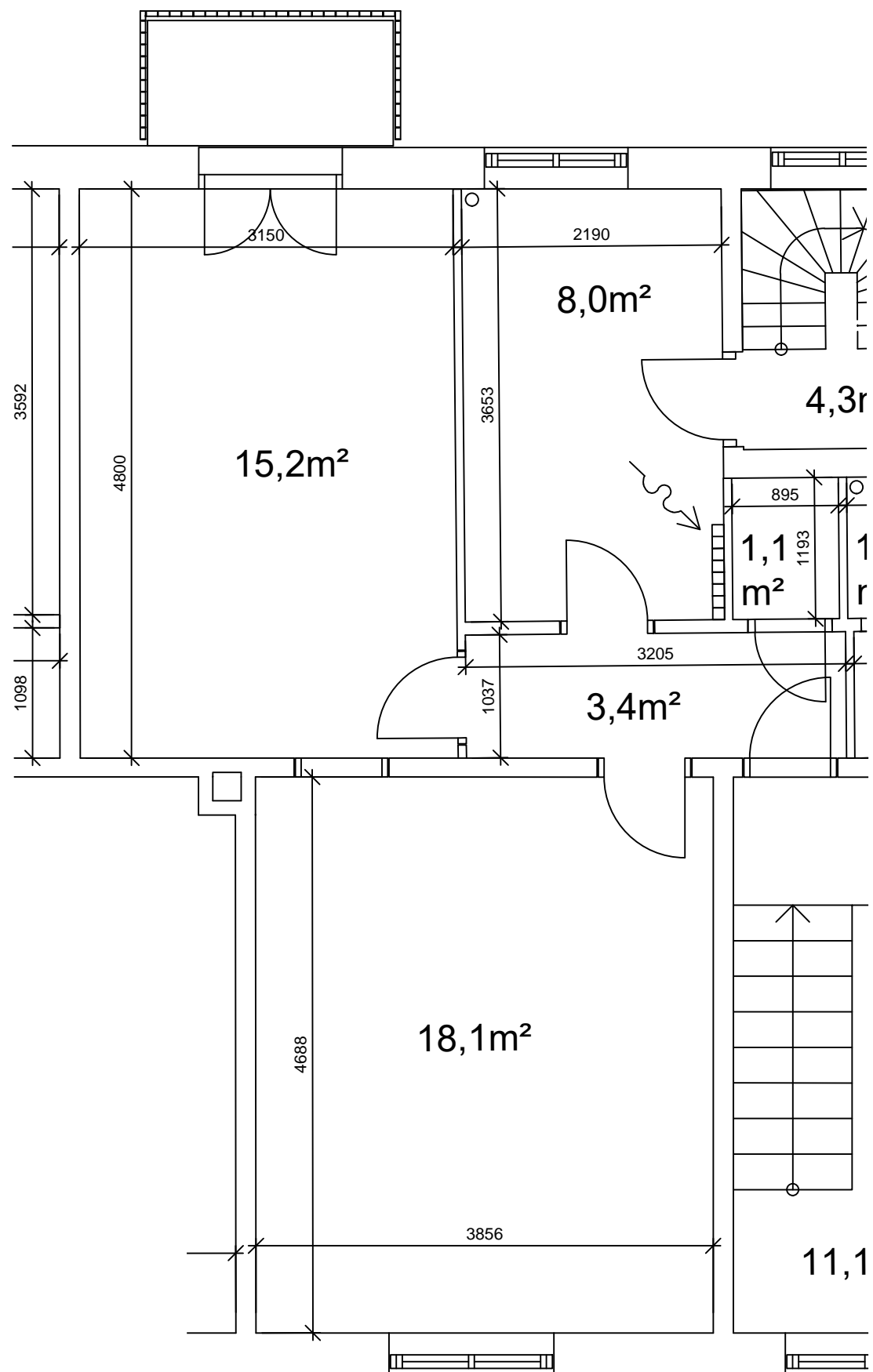

REVISION:	DATO / INT:
BYGHERRE: A/B Vanløsegaard	SAG NR.:
ADRESSE: Jyllingevej 39-57, Jernbane allé 90-94, Høgholtvej 22-38, Kaløvej 27-31, 2720 Vanløse	
MATR. NR.: 2495 Vanløse Kvarter	
EMNE.: EKSISTERENDE FORHOLD Lejlighedsplan Jyllingevej 47 3. tv., 2 værelser - 61 m ²	TEGN. NR.: IVG_K09_L47_H4_E3_N311
MÅL: 1:50	TEGNET: AH DATO: 2019.12.01

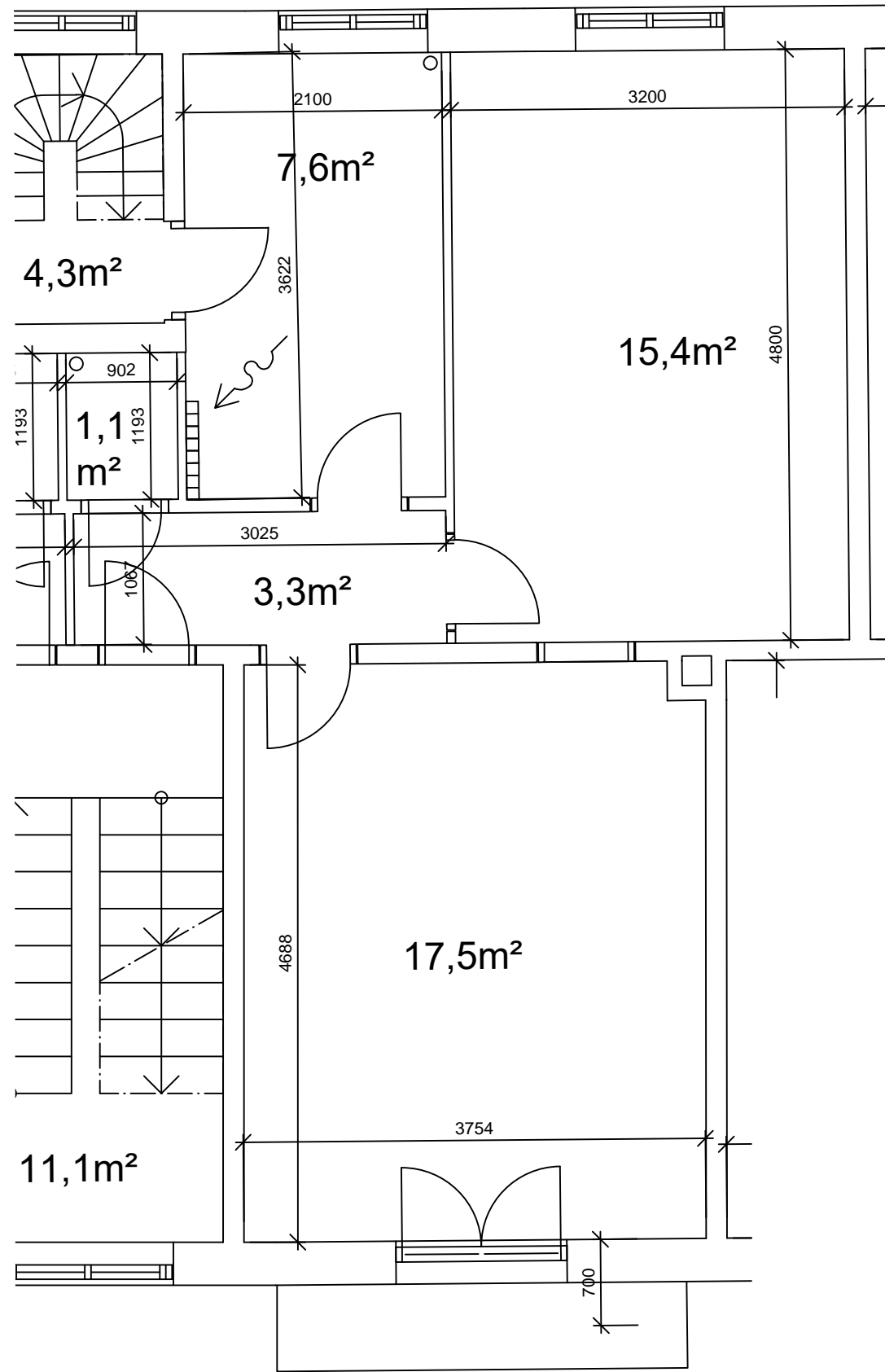

REVISION:	DATO / INT:
BYGHERRE: A/B Vanløsegaard	SAG NR.:
ADRESSE: Jyllingevej 39-57, Jernbane allé 90-94, Høgholtvej 22-38, Kaløvej 27-31, 2720 Vanløse	
MATR. NR.: 2495 Vanløse Kvarter	
EMNE.: EKSISTERENDE FORHOLD	TEGN. NR.: IVG_K09_L47_H4_E3_N312
Lejlighedsplan Jyllingevej 47 3. th., 2 værelser - 61 m ²	
MÅL: 1:50	TEGNET: AH DATO: 2019.12.01

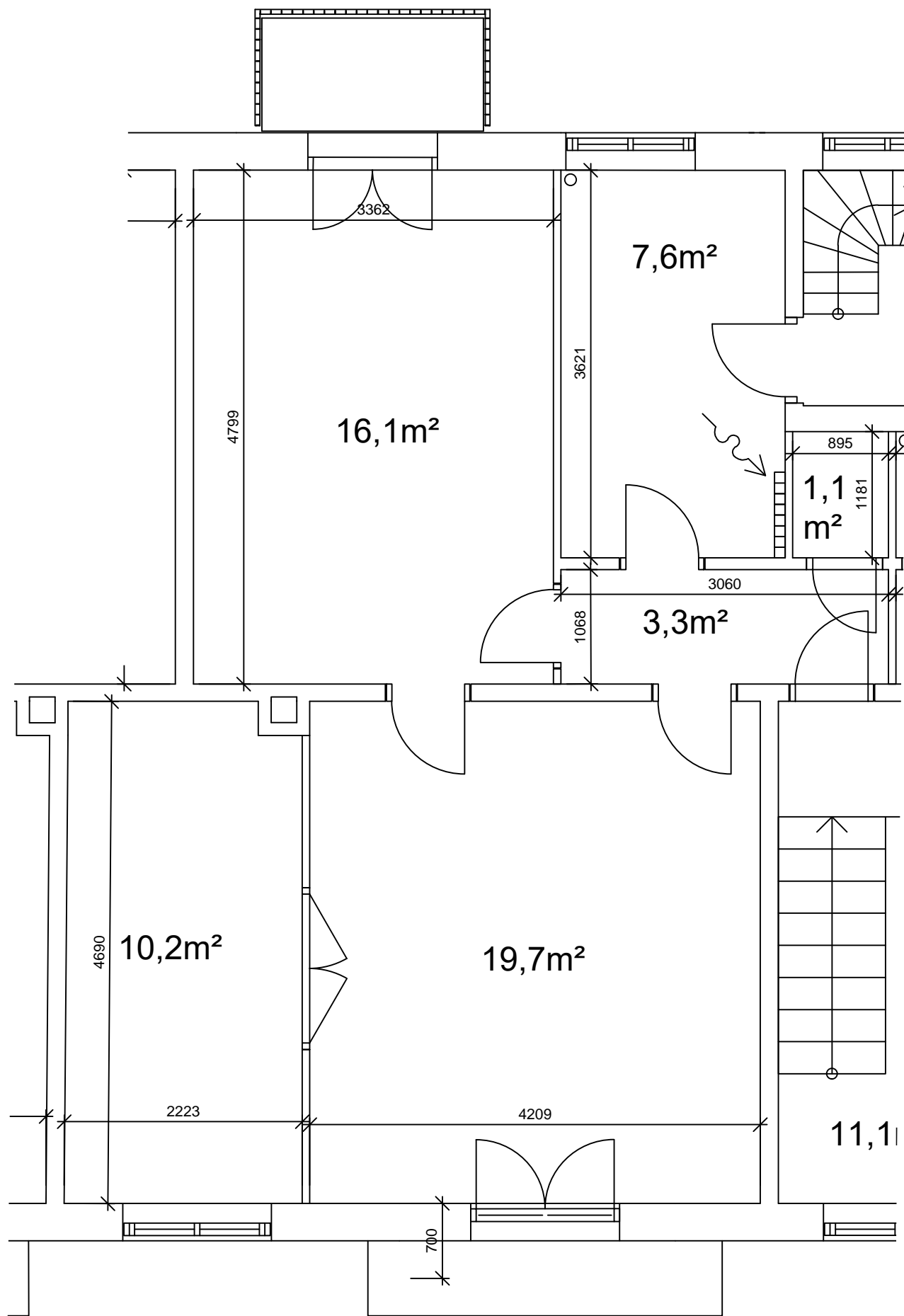

REVISION:	DATO / INT:
BYGHERRE: A/B Vanløsegaard	SAG NR.:
ADRESSE: Jyllingevej 39-57, Jernbane allé 90-94, Høgholtvej 22-38, Kaløvej 27-31, 2720 Vanløse	
MATR. NR.: 2495 Vanløse Kvarter	
EMNE.: EKSISTERENDE FORHOLD	TEGN. NR.: IVG_K09_L49_H4_E3_N311
Lejlighedsplan Jyllingevej 49 3. tv., 2½ værelser - 76 m ²	
MÅL: 1:50	TEGNET: AH DATO: 2019.12.01

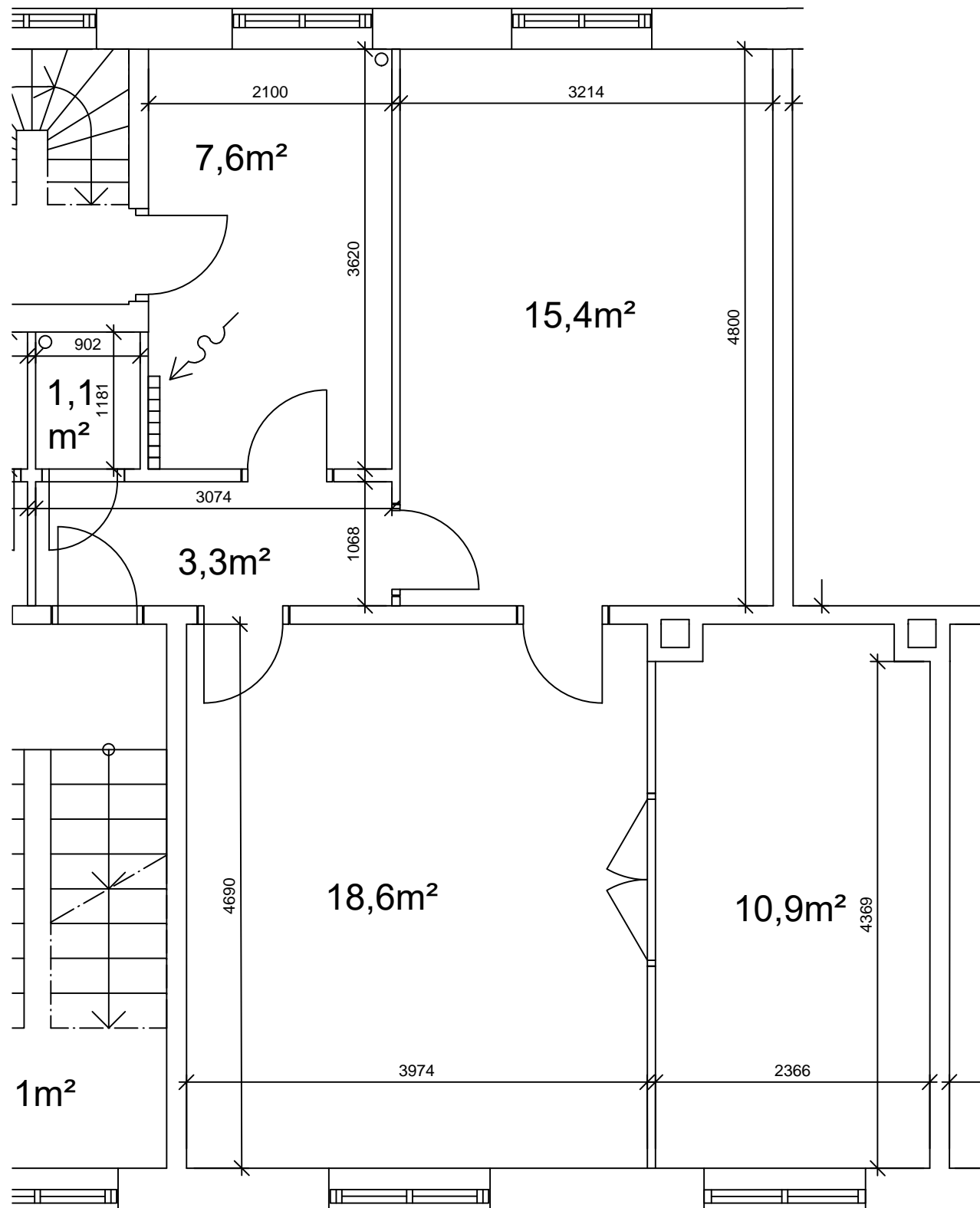

REVISION:	DATE / INT:
BYGHERRE: A/B Vanløsegaard	SAG NR.:
ADRESSE: Jyllingevej 39-57, Jernbane allé 90-94, Høgholtvej 22-38, Kaløvej 27-31, 2720 Vanløse	
MATR. NR.: 2495 Vanløse Kvarter	
EMNE.: EKSISTERENDE FORHOLD	TEGN. NR.: IVG_K09_L49_H4_E3_N312
Lejlighedsplan Jyllingevej 49 3. th., 2½ værelser - 73 m ²	
MÅL: 1:50	TEGNET: AH DATE: 2019.12.01

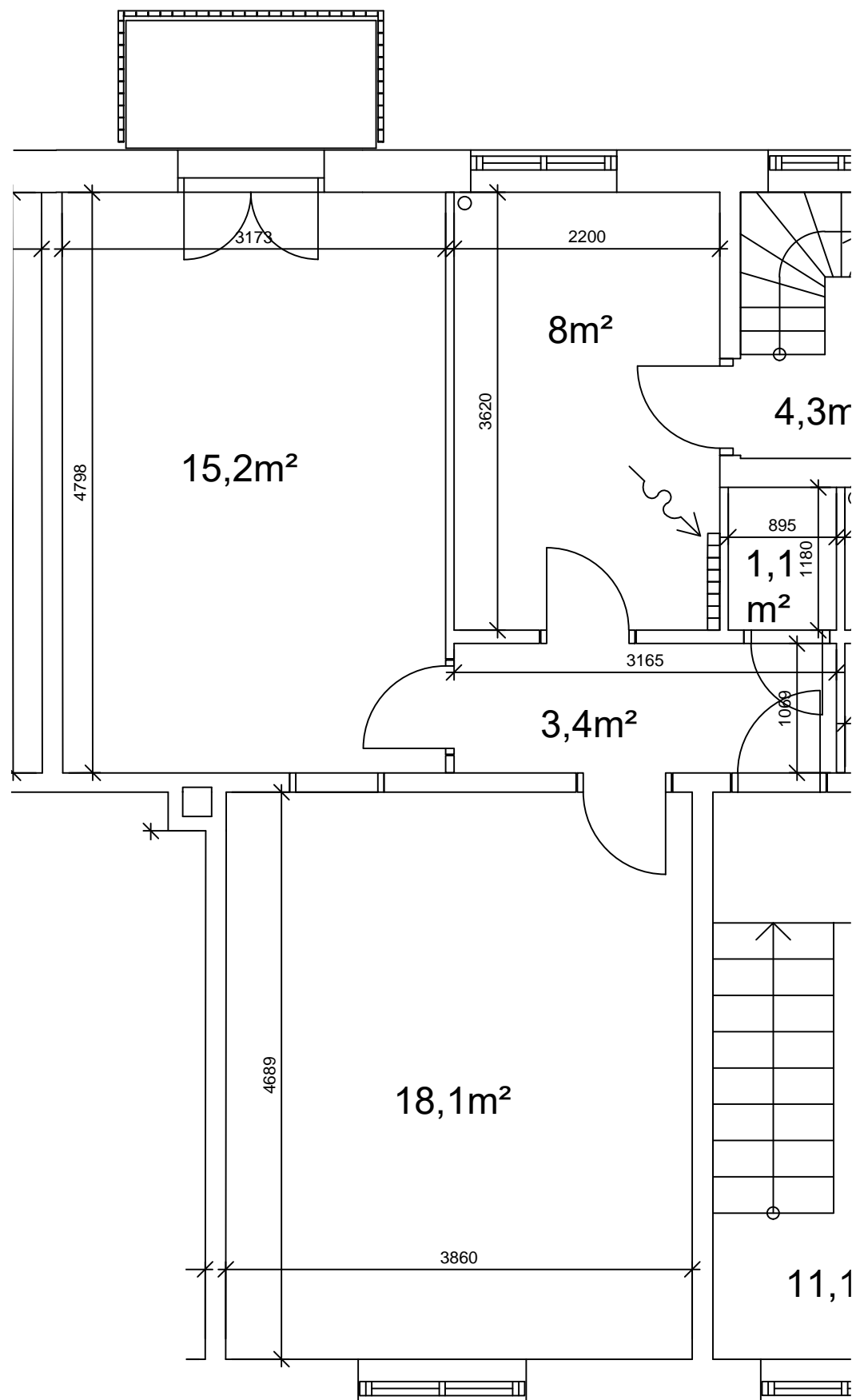

REVISION:	DATO / INT:
-----------	-------------

BYGHERRE: A/B Vanløsegaard	SAG NR.:
ADRESSE: Jyllingevej 39-57, Jernbane allé 90-94, Høgholtvej 22-38, Kaløvej 27-31, 2720 Vanløse	
MATR. NR.: 2495 Vanløse Kvarter	

EMNE.: EKSISTERENDE FORHOLD	TEGN. NR.: IVG_K09_L51_H4_E3_N311
Lejlighedsplan Jyllingevej 51 3. tv., 2 værelser - 61 m²	
MÅL: 1:50	TEGNET: AH DATO: 2019.12.01

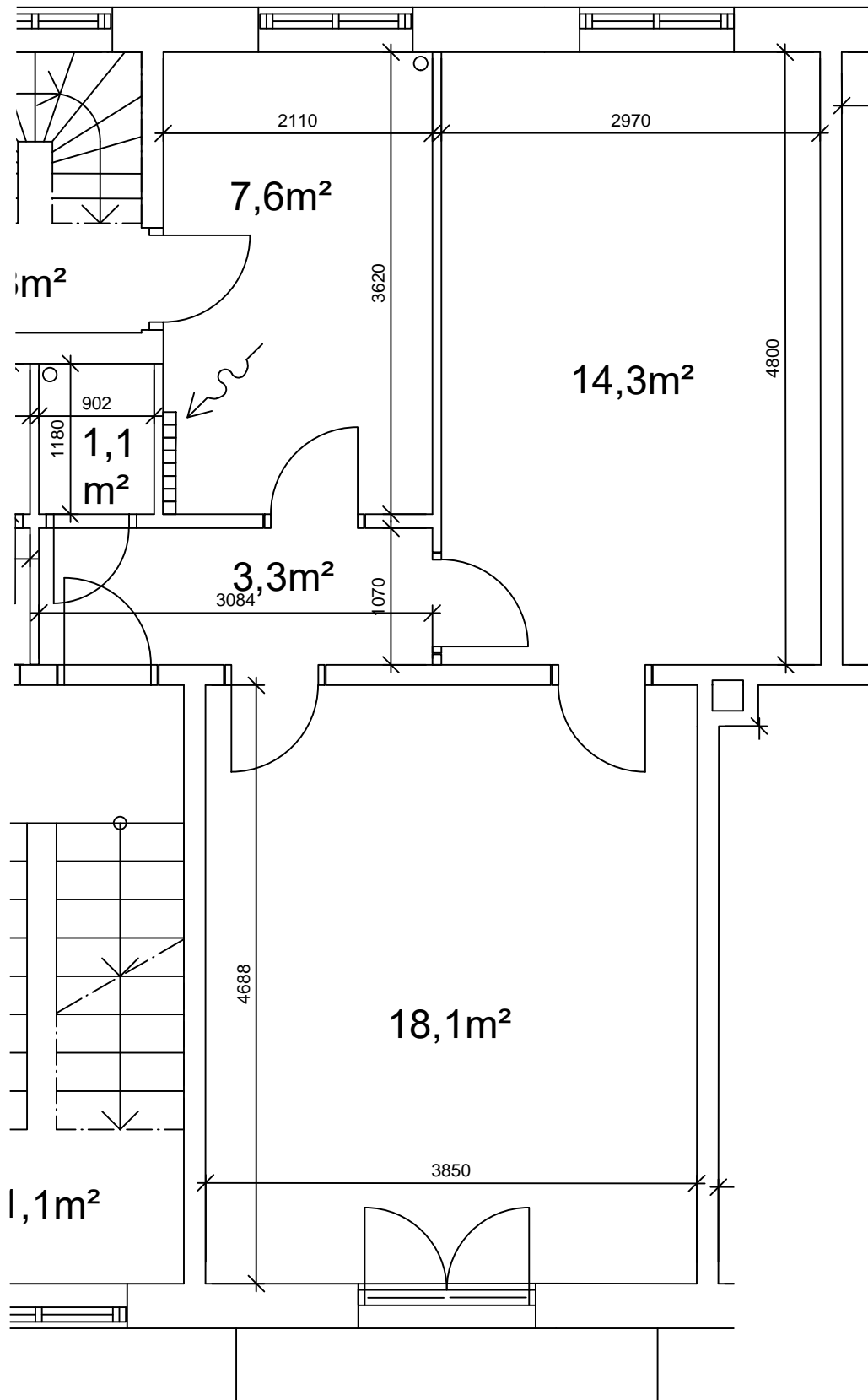

REVISION:	DATO / INT:
BYGHERRE: A/B Vanløsegaard	SAG NR.:
ADRESSE: Jyllingevej 39-57, Jernbane allé 90-94, Høgholtvej 22-38, Kaløvej 27-31, 2720 Vanløse	
MATR. NR.: 2495 Vanløse Kvarter	
EMNE.: EKSISTERENDE FORHOLD Lejlighedsplan Jyllingevej 51 3. th., 2 værelser - 61 m ²	TEGN. NR.: IVG_K09_L51_H4_E3_N312
MÅL: 1:50	TEGNET: AH DATO: 2019.12.01

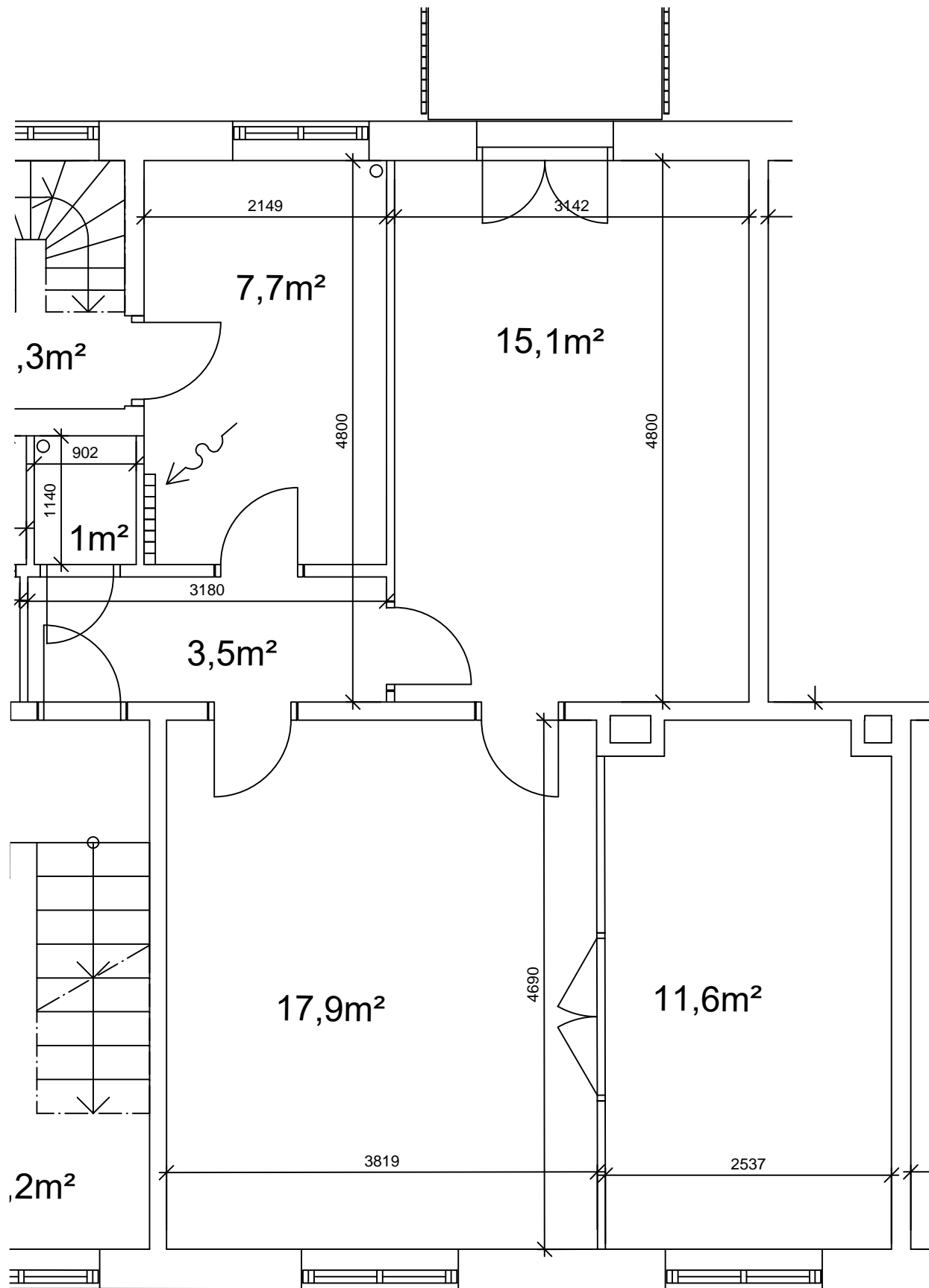

REVISION:	DATO / INT:
BYGHERRE: A/B Vanløsegaard	SAG NR.:
ADRESSE: Jyllingevej 39-57, Jernbane allé 90-94, Høgholtvej 22-38, Kaløvej 27-31, 2720 Vanløse	
MATR. NR.: 2495 Vanløse Kvarter	
EMNE.: EKSISTERENDE FORHOLD	TEGN. NR.: IVG_K09_L53_H4_E3_N312
Lejlighedsplan Jyllingevej 53 3. th., 2½ værelser - 73 m ²	
MÅL: 1:50	TEGNET: AH DATO: 2019.12.01

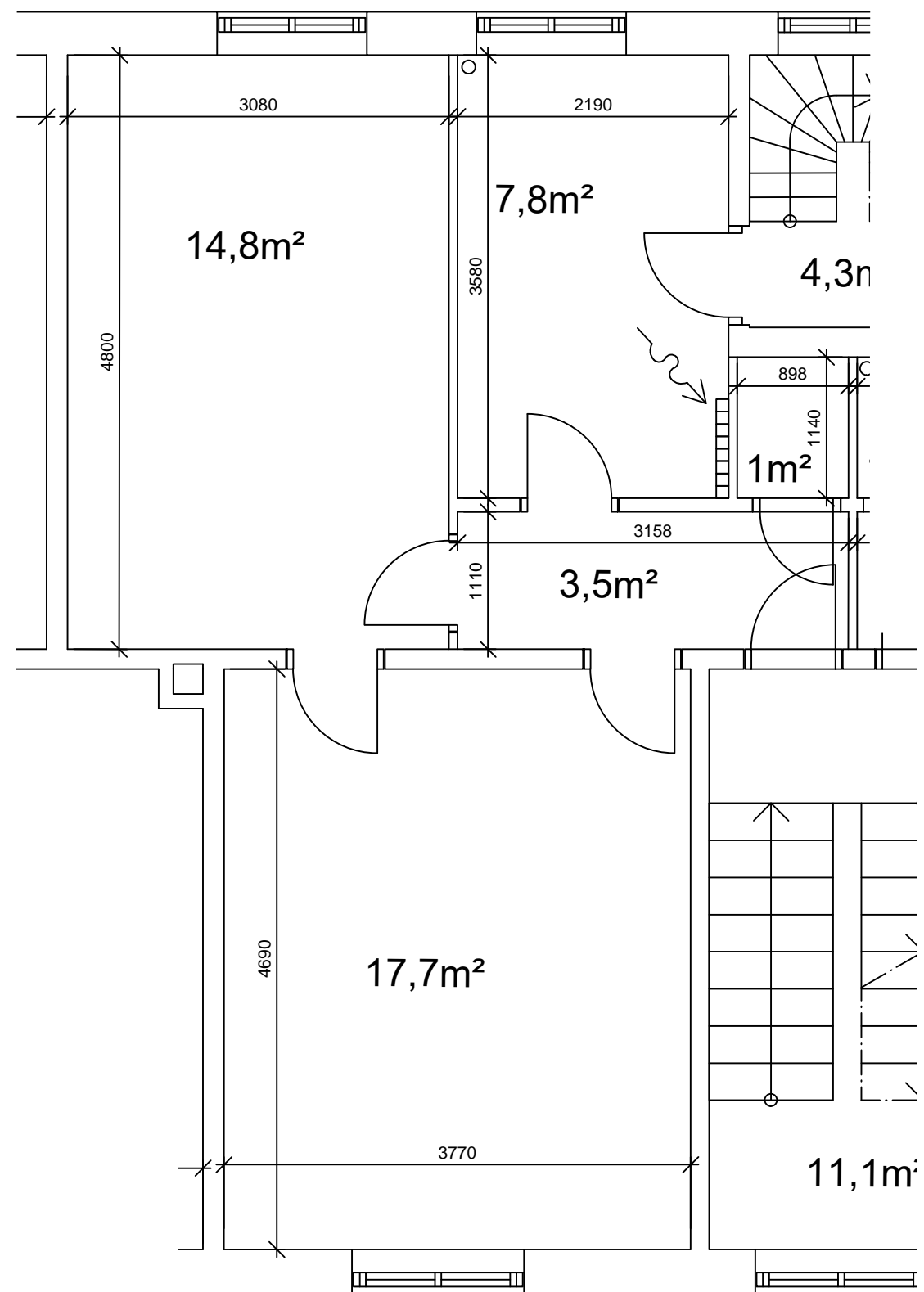

REVISION:	DATO / INT:
BYGHERRE: A/B Vanløsegaard	SAG NR.:
ADRESSE: Jyllingevej 39-57, Jernbane allé 90-94, Høgholtvej 22-38, Kaløvej 27-31, 2720 Vanløse	
MATR. NR.: 2495 Vanløse Kvarter	
EMNE.: EKSISTERENDE FORHOLD Lejlighedsplan Jyllingevej 55 3. tv., 2 værelser - 61 m ²	TEGN. NR.: IVG_K09_L55_H4_E3_N311
MÅL: 1:50	TEGNET: AH DATO: 2019.12.01

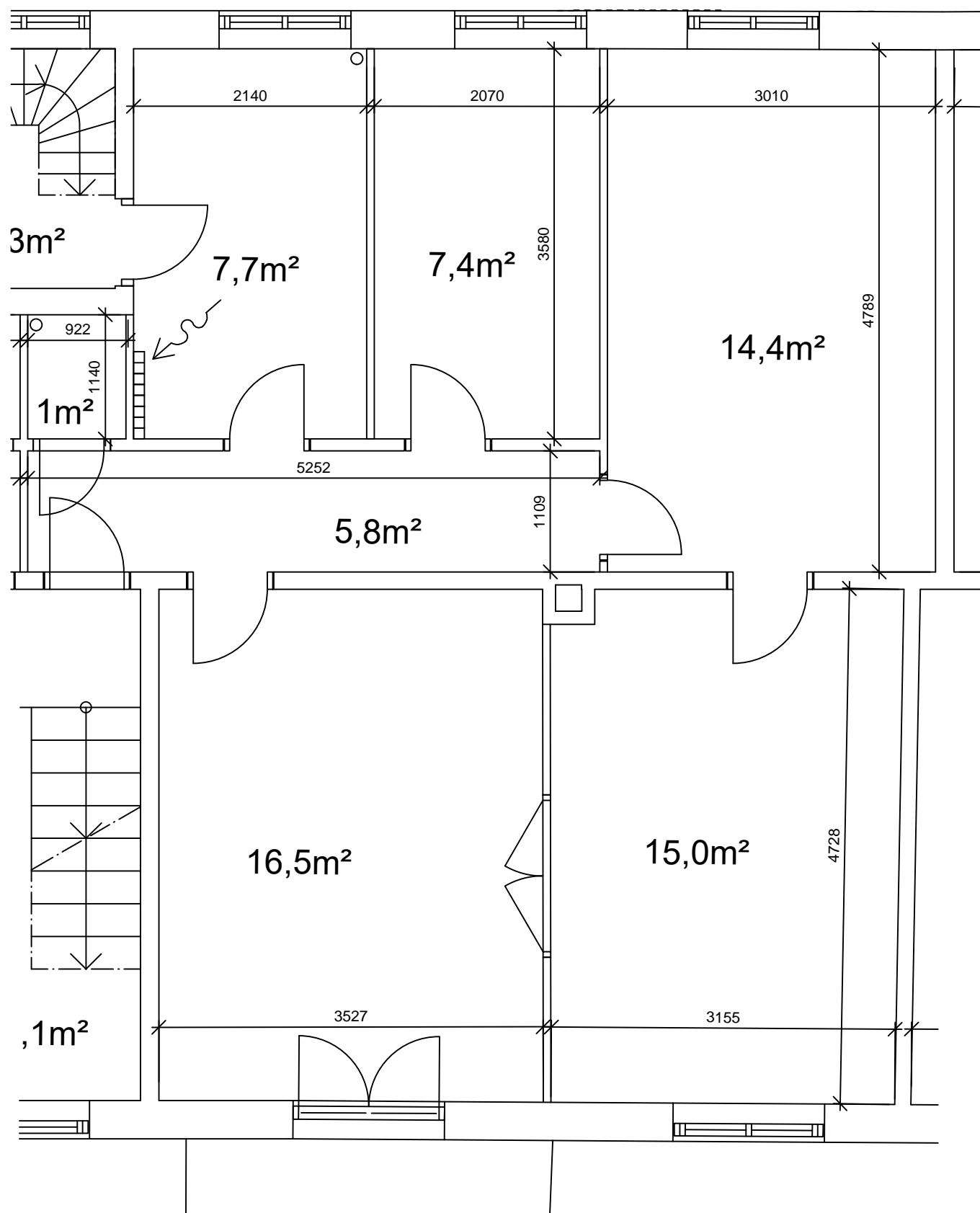

REVISION:	DATO / INT:
-----------	-------------

BYGHERRE: A/B Vanløsegaard	SAG NR.:
ADRESSE: Jyllingevej 39-57, Jernbane allé 90-94, Høgholtvej 22-38, Kaløvej 27-31, 2720 Vanløse	
MATR. NR.: 2495 Vanløse Kvarter	

EMNE.: EKSISTERENDE FORHOLD	TEGN. NR.: IVG_K09_L55_H4_E3_N312
Lejlighedsplan Jyllingevej 55 3. th., 3,5 værelser - 86 m ²	
MÅL: 1:50	TEGNET: AH DATO: 2019.12.01

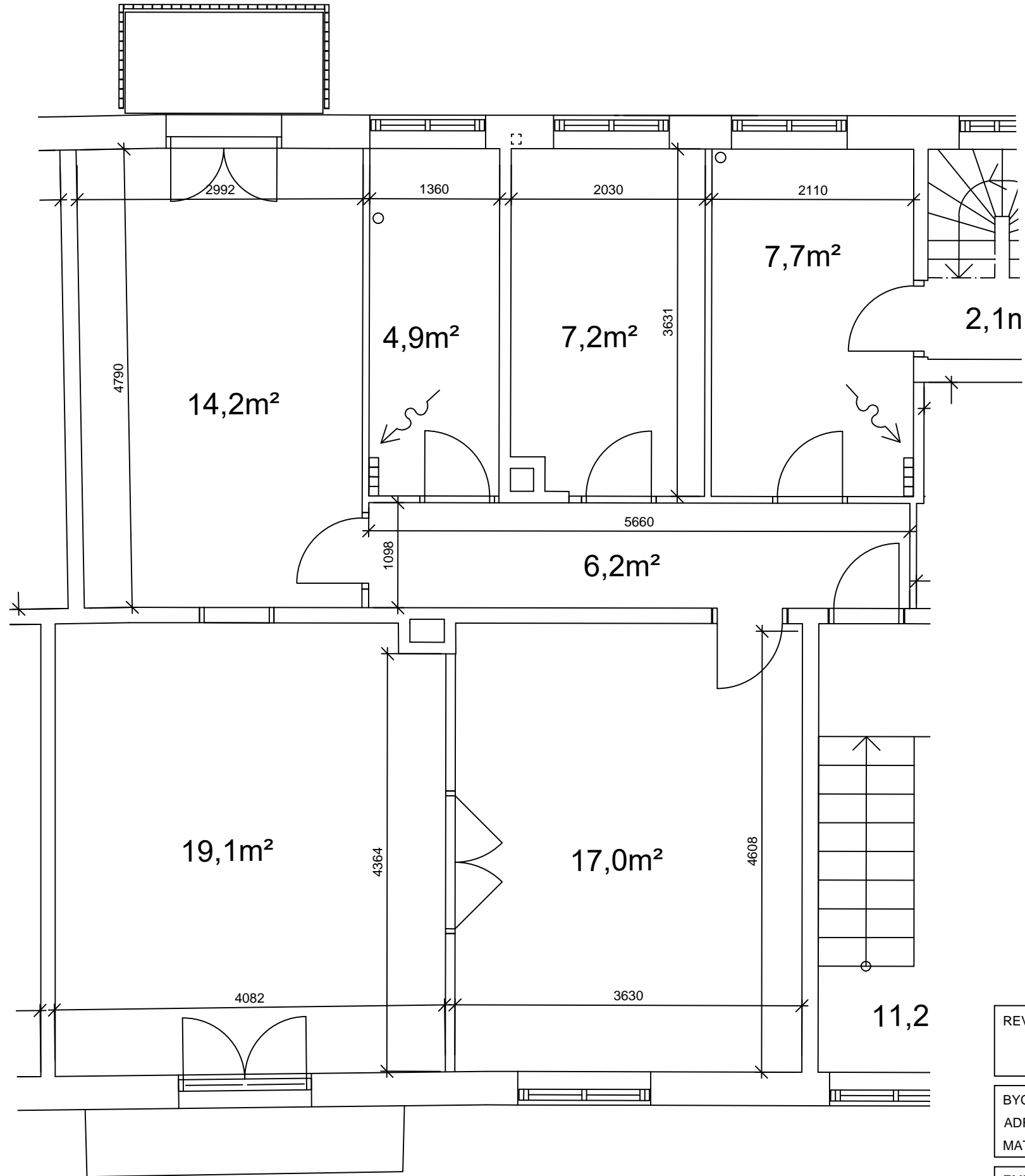

REVISION:	DATO / INT:
BYGHERRE: A/B Vanløsegaard	SAG NR.:
ADRESSE: Jyllingevej 39-57, Jernbane allé 90-94, Høgholtvej 22-38, Kaløvej 27-31, 2720 Vanløse	
MATR. NR.: 2495 Vanløse Kvarter	
EMNE.: EKSISTERENDE FORHOLD Lejlighedsplan Jyllingevej 57 3. tv., 3½ værelser - 101 m²	TEGN. NR.: IVG_K09_L57_H4_E3_N311
MÅL: 1:50	TEGNET: AH DATO: 2019.12.01

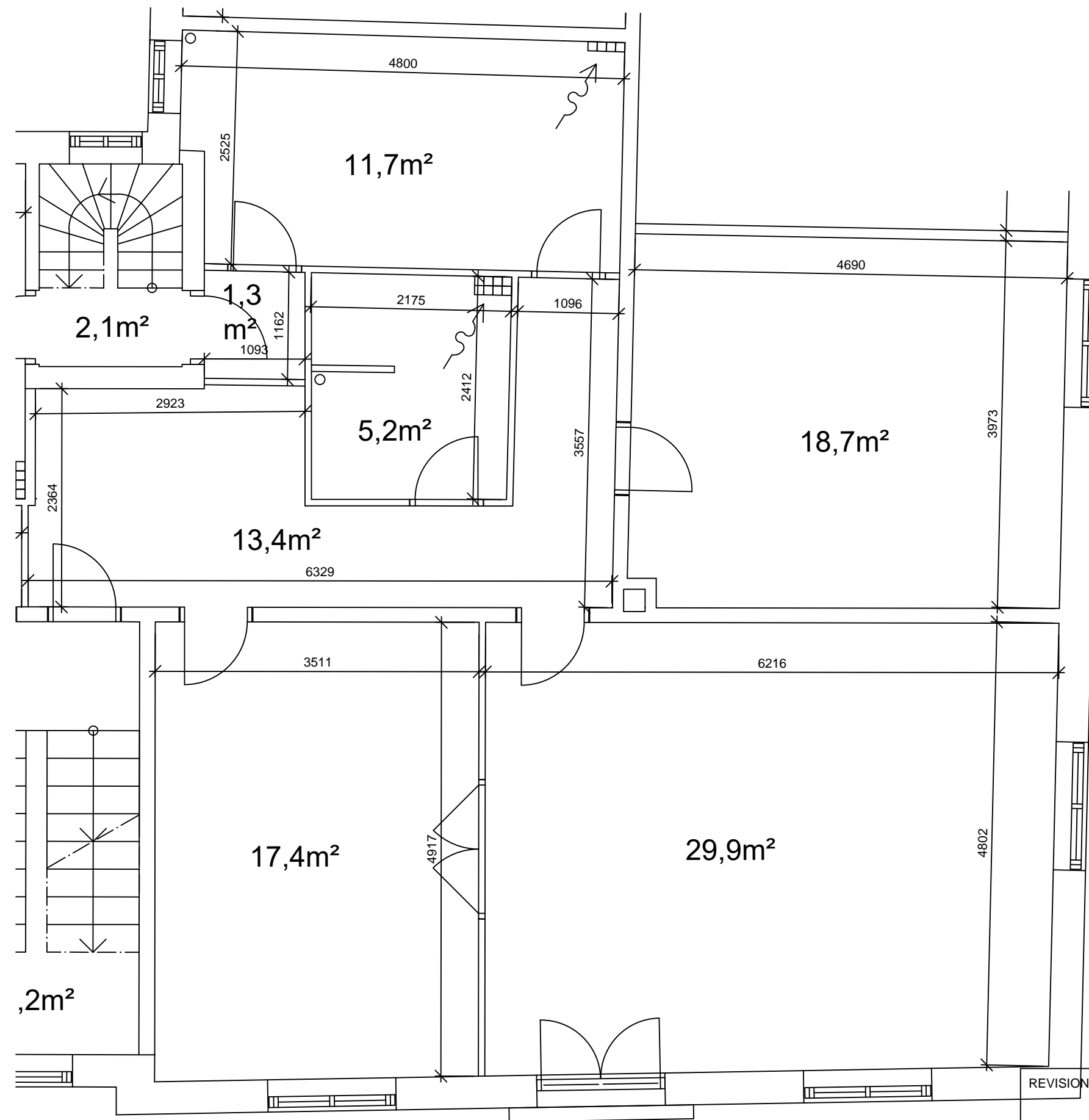

REVISION: _____ DATO / INT: _____

BYGHERRE: A/B Vanløsegaard SAG NR.: _____
 ADRESSE: Jyllingevej 39-57, Jernbane allé 90-94, Høgholtvej 22-38, Kaløvej 27-31, 2720 Vanløse
 MATR. NR.: 2495 Vanløse Kvarter

EMNE.: EKSISTERENDE FORHOLD TEGN. NR.: IVG_K09_L57_H4_E3_N312
 Lejlighedsplan Jyllingevej 57 3. th., 3 værelser - 108 m²
 MÅL: 1:50 TEGNET: AH DATO: 2019.12.01

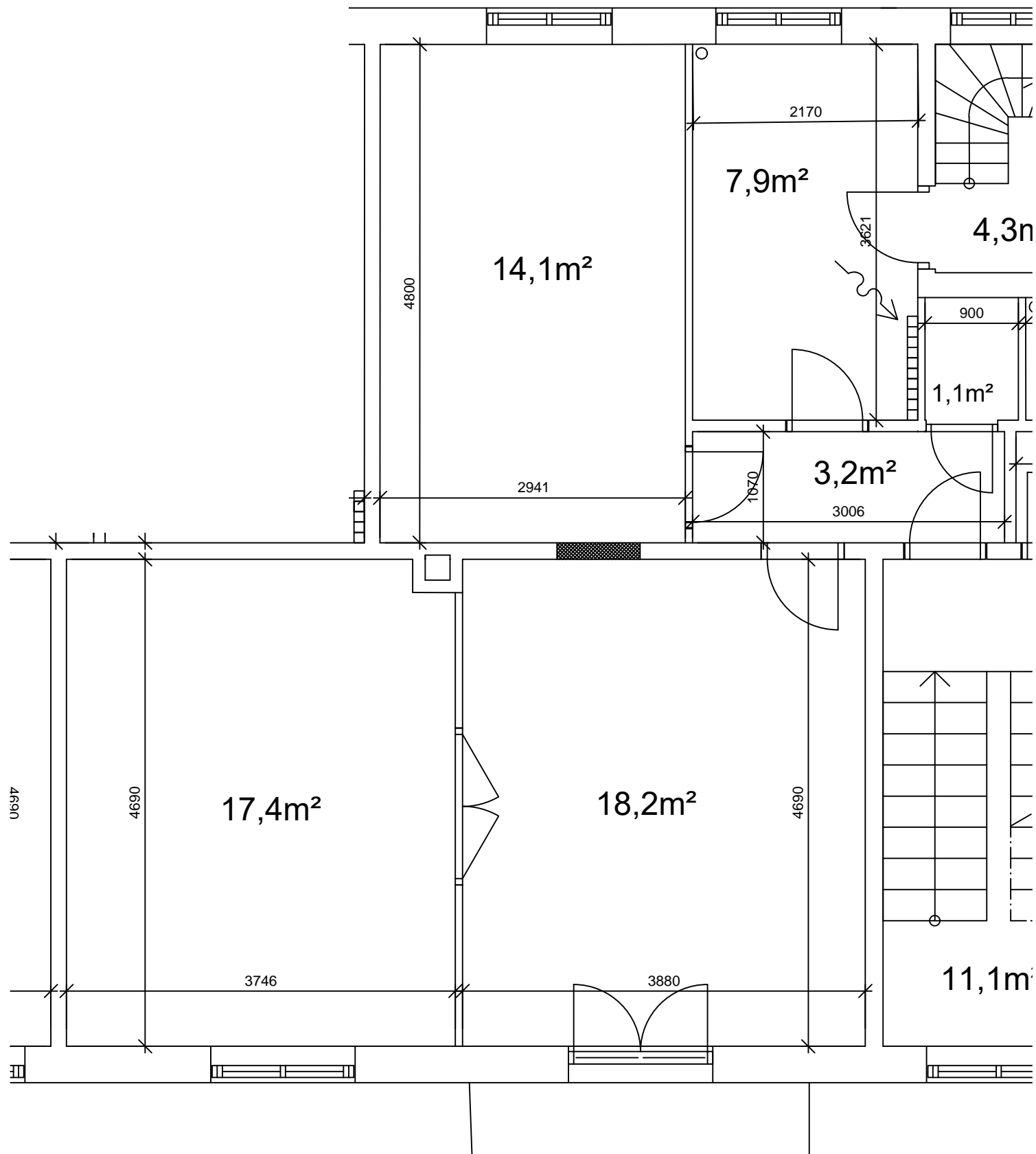

REVISION:	DATO / INT:
BYGHERRE: A/B Vanløsegaard	SAG NR.:
ADRESSE: Jyllingevej 39-57, Jernbane allé 90-94, Høgholtvej 22-38, Kaløvej 27-31, 2720 Vanløse	
MATR. NR.: 2495 Vanløse Kvarter	
EMNE.: EKSISTERENDE FORHOLD Lejlighedsplan Kaløvej 27 3. tv., 3 værelser - 79 m ²	TEGN. NR.: IVG_K09_L27_H4_E3_N311
MÅL: 1:50	TEGNET: AH DATO: 2019.12.01

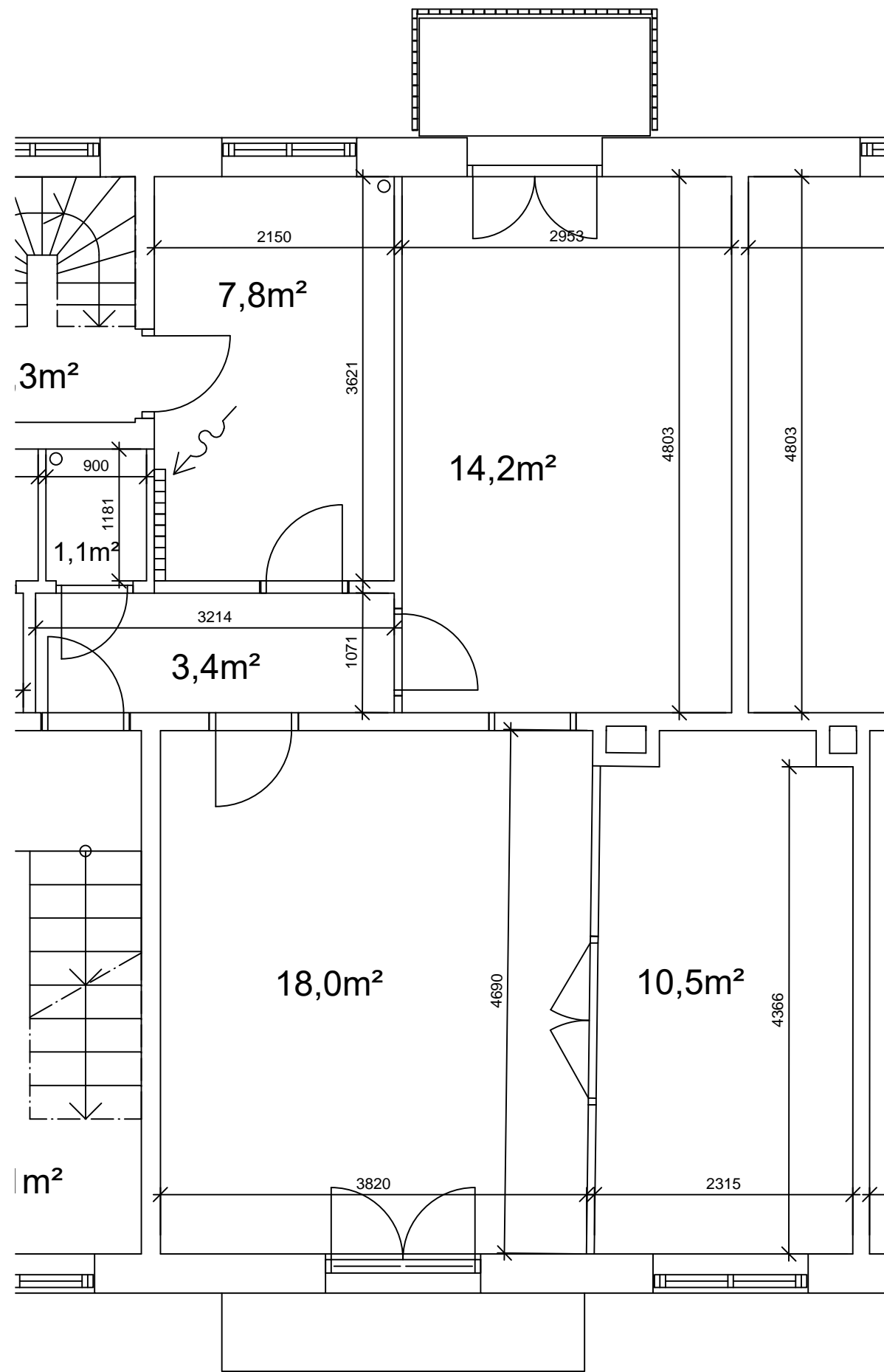

REVISION:	DATO / INT:
BYGHERRE: A/B Vanløsegaard	SAG NR.:
ADRESSE: Jyllingevej 39-57, Jernbane allé 90-94, Høgholtvej 22-38, Kaløvej 27-31, 2720 Vanløse	
MATR. NR.: 2495 Vanløse Kvarter	
EMNE.: EKSISTERENDE FORHOLD Lejlighedsplan Kaløvej 27 3. th., 2½ værelser - 73 m²	TEGN. NR.: IVG_K09_L27_H4_E3_N312
MÅL: 1:50	TEGNET: AH DATO: 2019.12.01

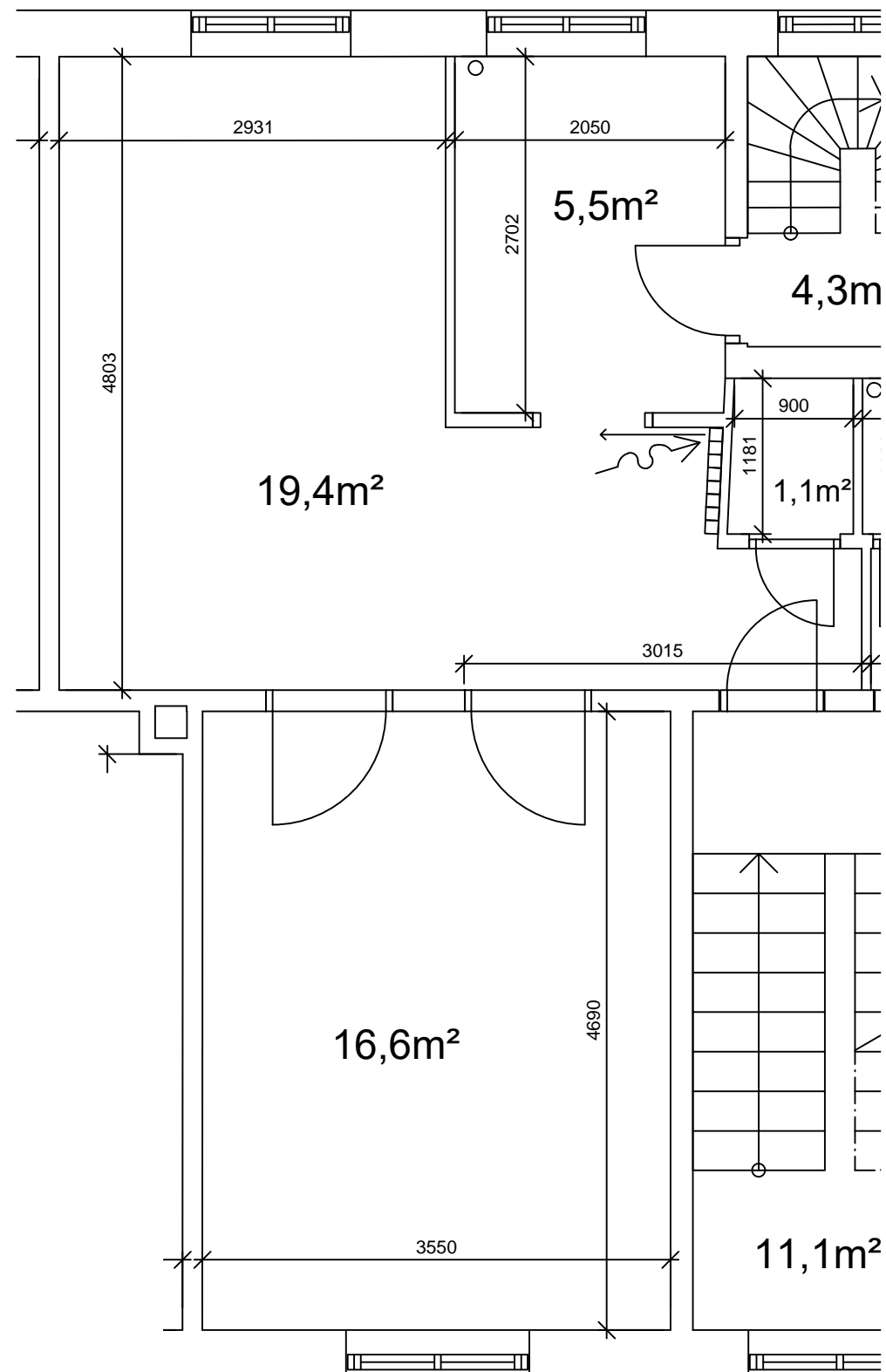

REVISION:	DATE / INT:
BYGHERRE: A/B Vanløsegaard	SAG NR.:
ADRESSE: Jyllingevej 39-57, Jernbane allé 90-94, Høgholtvej 22-38, Kaløvej 27-31, 2720 Vanløse	
MATR. NR.: 2495 Vanløse Kvarter	
EMNE.: EKSISTERENDE FORHOLD	TEGN. NR.: IVG_K09_L29_H4_E3_N311
Lejlighedsplan Kaløvej 29 3. tv., 2 værelser - 59 m²	
MÅL: 1:50	TEGNET: AH DATE: 2019.12.01

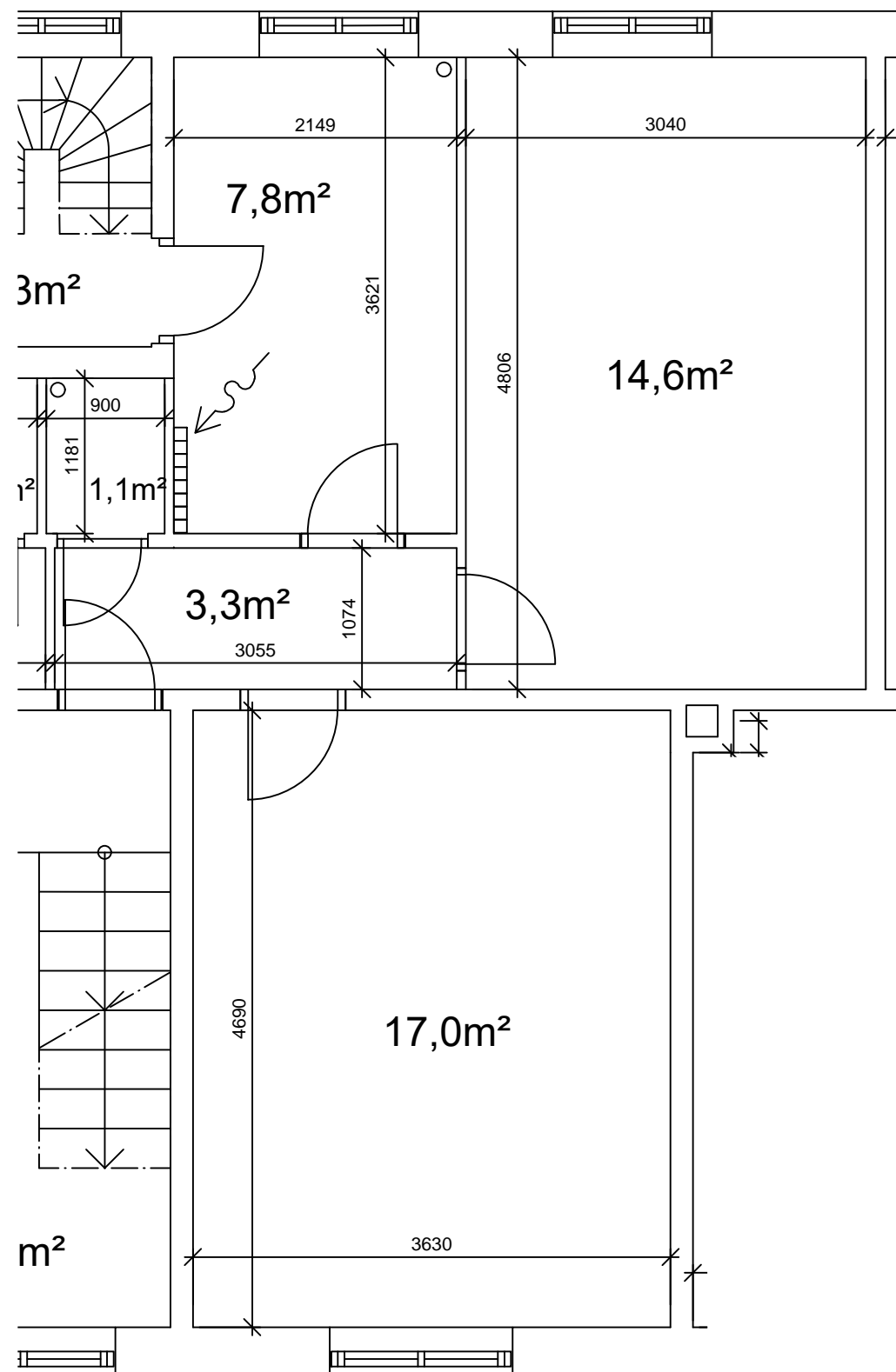

REVISION:	DATO / INT:
BYGHERRE: A/B Vanløsegaard	SAG NR.:
ADRESSE: Jyllingevej 39-57, Jernbane allé 90-94, Høgholtvej 22-38, Kaløvej 27-31, 2720 Vanløse	
MATR. NR.: 2495 Vanløse Kvarter	
EMNE.: EKSISTERENDE FORHOLD Lejlighedsplan Kaløvej 29 3. th., 2 værelser - 59 m ²	TEGN. NR.: IVG_K09_L29_H4_E3_N312
MÅL: 1:50	TEGNET: AH DATO: 2019.12.01

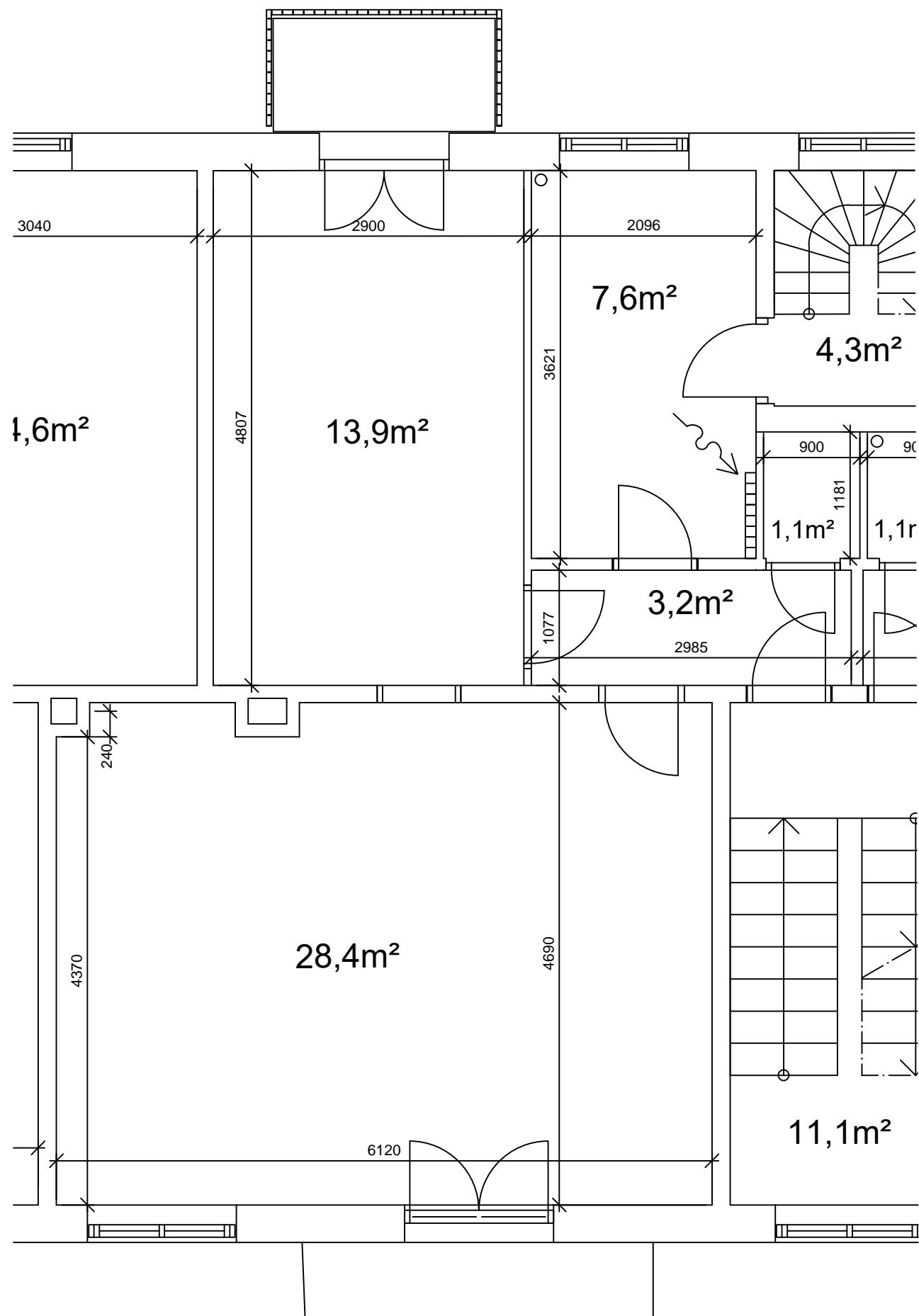

REVISION:	DATO / INT:
BYGHERRE: A/B Vanløsegaard	SAG NR.:
ADRESSE: Jyllingevej 39-57, Jernbane allé 90-94, Høgholtvej 22-38, Kaløvej 27-31, 2720 Vanløse	
MATR. NR.: 2495 Vanløse Kvarter	
EMNE.: EKSISTERENDE FORHOLD	TEGN. NR.: IVG_K09_L31_H4_E3_N311
Lejlighedsplan Kaløvej 31 3. tv., 2½ værelser - 73 m ²	
MÅL: 1:50	TEGNET: AH DATO: 2019.12.01

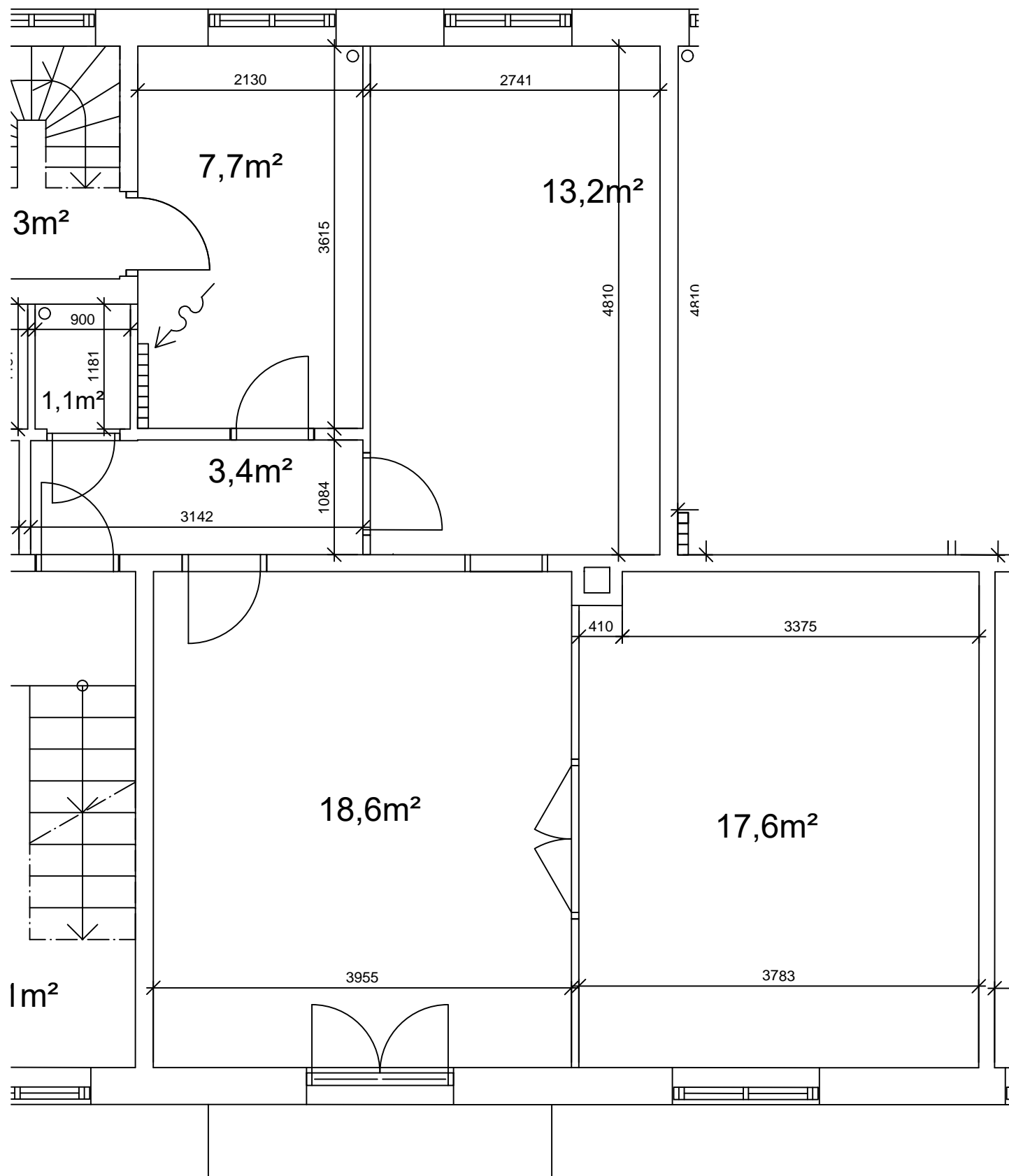

REVISION:	DATO / INT:
BYGHERRE: A/B Vanløsegaard	SAG NR.:
ADRESSE: Jyllingevej 39-57, Jernbane allé 90-94, Høgholtvej 22-38, Kaløvej 27-31, 2720 Vanløse	
MATR. NR.: 2495 Vanløse Kvarter	
EMNE.: EKSISTERENDE FORHOLD Lejlighedsplan Kaløvej 31 3. th., 3 værelser - 79 m ²	TEGN. NR.: IVG_K09_L31_H4_E3_N312
MÅL: 1:50	TEGNET: AH DATO: 2019.12.01