

| | | | |
|--|------------|-----------------------------------|--|
| REVISION: | | DATO / INT: | |
| BYGHERRE: A/B Vanløsegaard | | SAG NR.: | |
| ADRESSE: Jyllingevej 39-57, Jernbane allé 90-94, Høgholtvej 22-38, Kaløvej 27-31, 2720 Vanløse | | | |
| MATR. NR.: 2495 Vanløse Kvarter | | | |
| EMNE.: EKSISTERENDE FORHOLD | | TEGN. NR.: IVG_K09_LX_H4_EST_N010 | |
| Stueetage | | | |
| MÅL: 1:400 | TEGNET: AH | DATO: 2019.10.22 | |

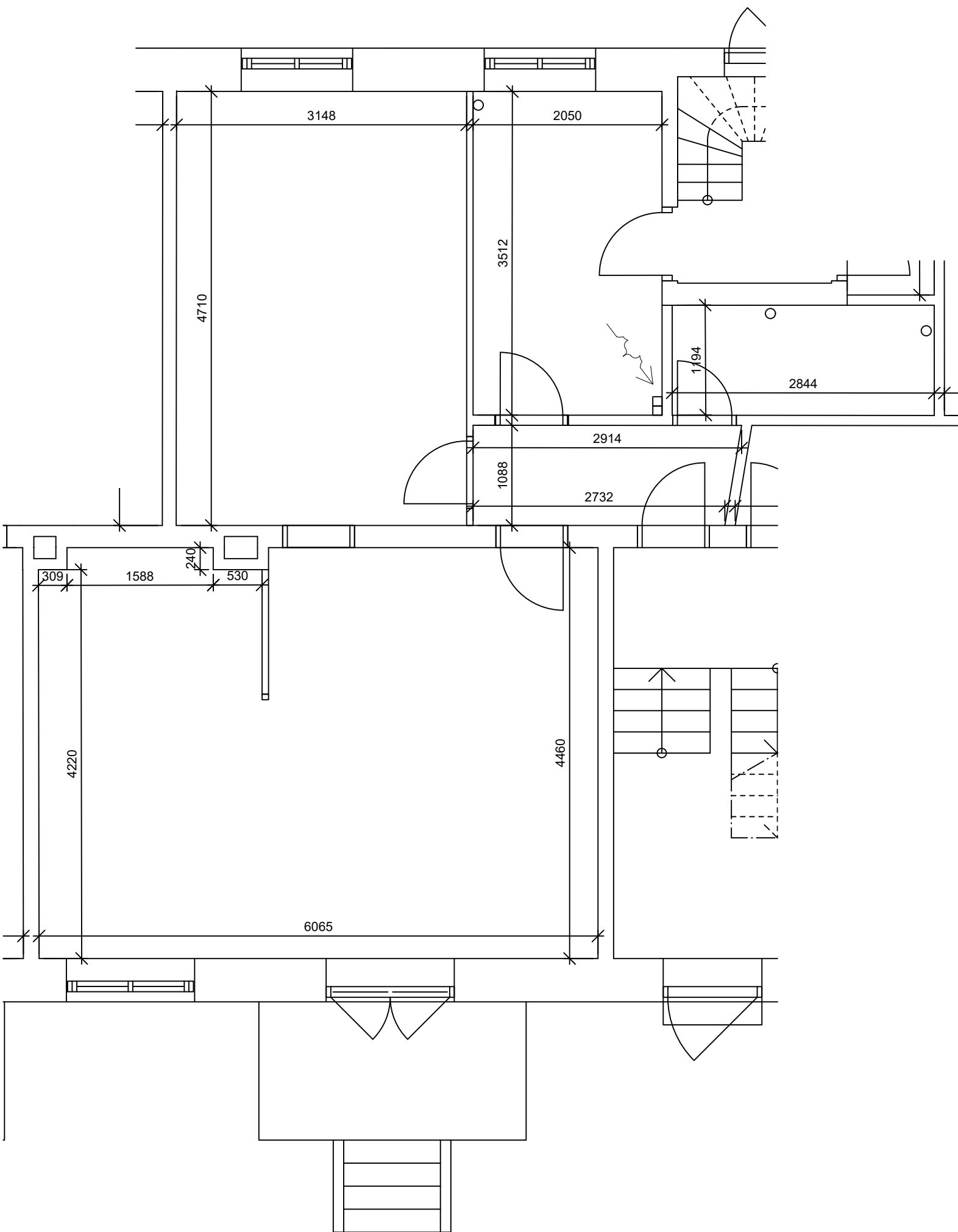

| | |
|-----------|-------------|
| REVISION: | DATO / INT: |
|-----------|-------------|

| | |
|--|----------|
| BYGHERRE: A/B Vanløsegaard | SAG NR.: |
| ADRESSE: Jyllingevej 39-57, Jernbane allé 90-94, Høgholtvej 22-38, Kaløvej 27-31, 2720 Vanløse | |
| MATR. NR.: 2495 Vanløse Kvarter | |

| | |
|---|------------------------------------|
| EMNE.: EKSISTERENDE FORHOLD | TEGN. NR.: IVG_K09_L22_H4_EST_N011 |
| Lejlighedsplan Høgholtvej 22 st. tv., 2½ værelser - 73 m ² | |
| MÅL: 1:50 | TEGNET: AH DATO: 2019.12.01 |

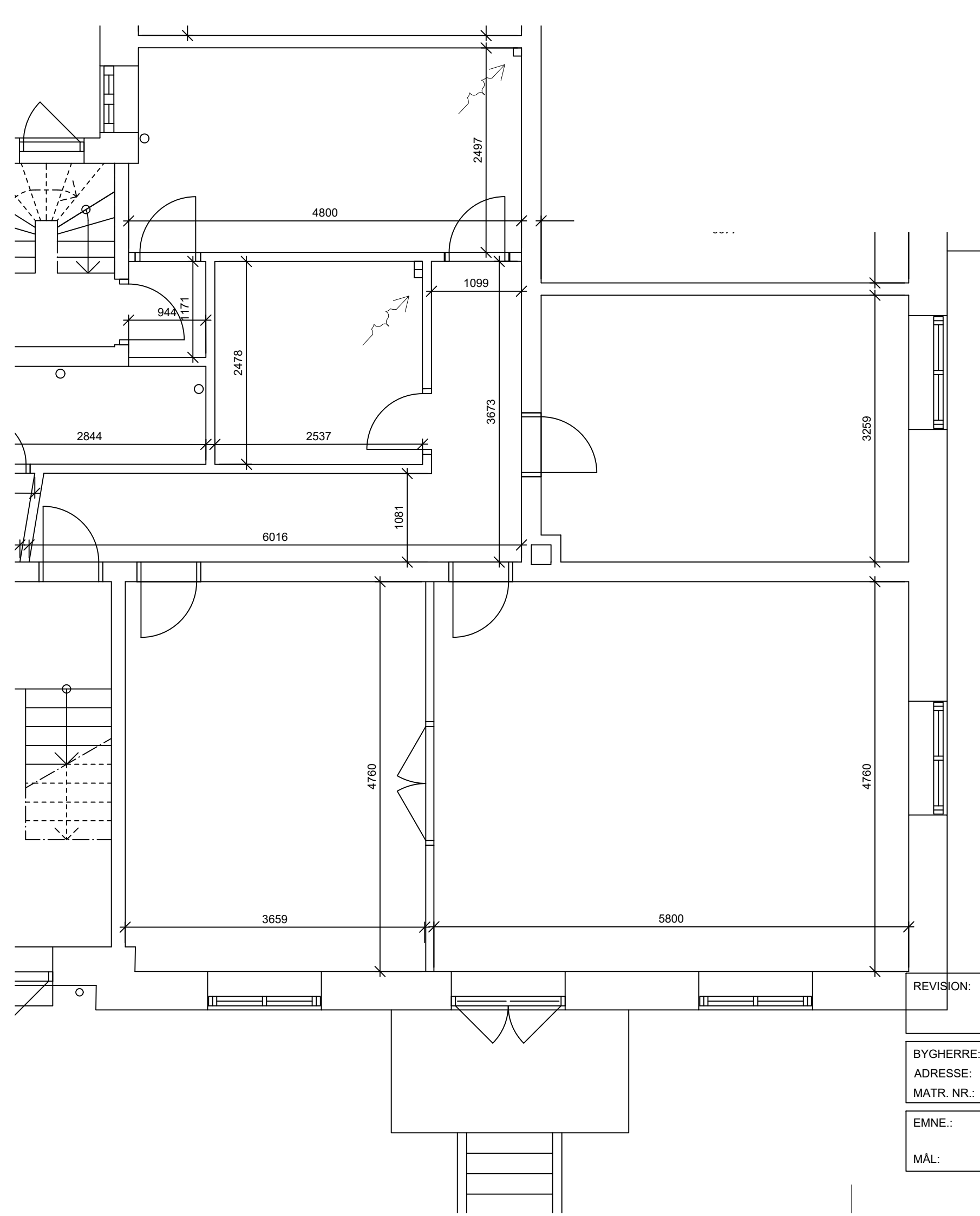

| | |
|-----------|-------------|
| REVISION: | DATO / INT: |
|-----------|-------------|

| | |
|--|----------|
| BYGHERRE: A/B Vanløsegaard | SAG NR.: |
| ADRESSE: Jyllingevej 39-57, Jernbane allé 90-94, Høgholtvej 22-38, Kaløvej 27-31, 2720 Vanløse | |
| MATR. NR.: 2495 Vanløse Kvarter | |

| | |
|---|------------------------------------|
| EMNE.: EKSISTERENDE FORHOLD | TEGN. NR.: IVG_K09_L22_H4_EST_N012 |
| Lejlighedsplan Høgholtvej 22 st. th., 3 værelser - 105 m ² | |
| MÅL: 1:50 | TEGNET: AH |
| | DATO: 2019.12.01 |

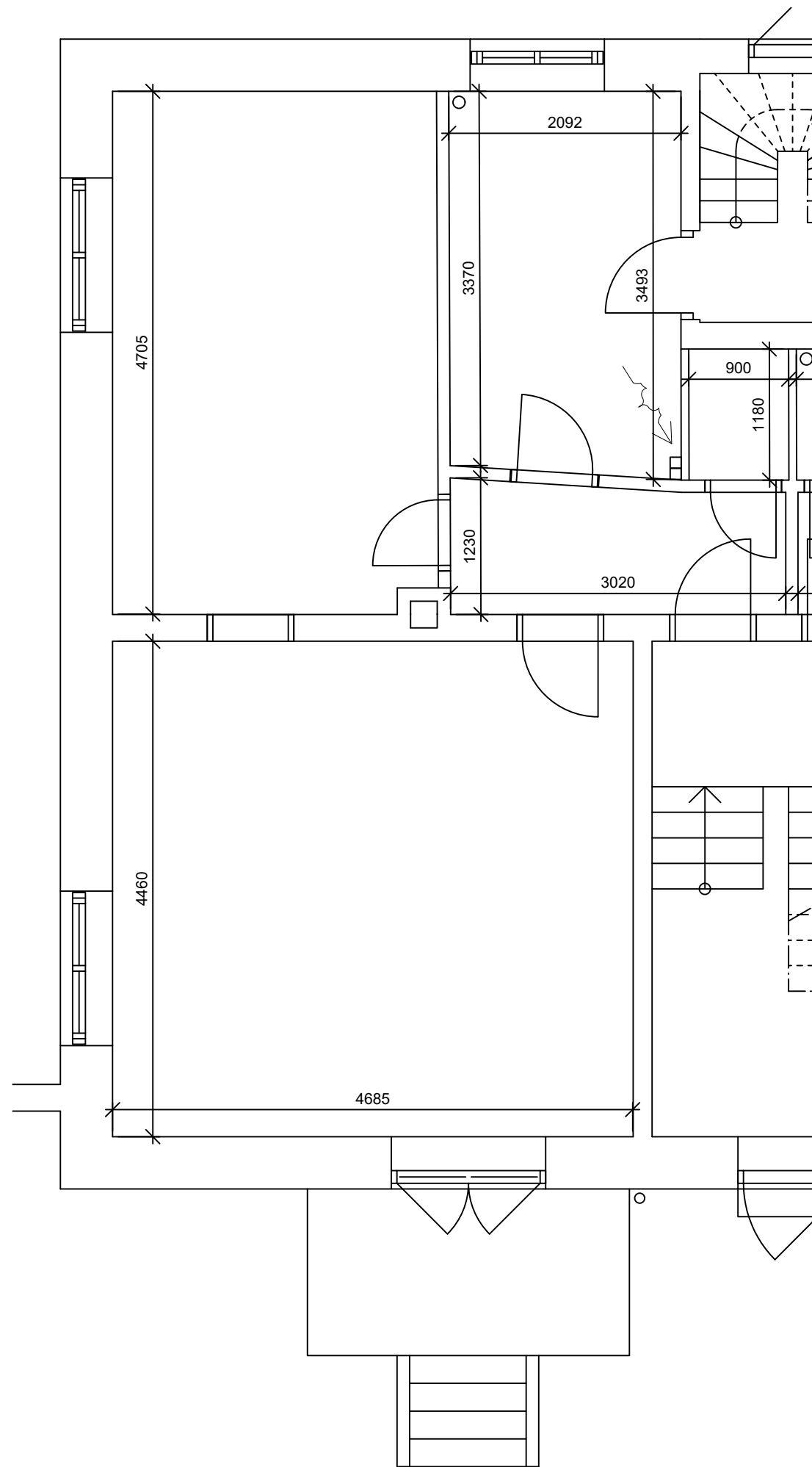

| | |
|-----------|-------------|
| REVISION: | DATO / INT: |
|-----------|-------------|

| | |
|--|----------|
| BYGHERRE: A/B Vanløsegaard | SAG NR.: |
| ADRESSE: Jyllingevej 39-57, Jernbane allé 90-94, Høgholtvej 22-38, Kaløvej 27-31, 2720 Vanløse | |
| MATR. NR.: 2495 Vanløse Kvarter | |

| | |
|---|------------------------------------|
| EMNE.: EKSISTERENDE FORHOLD | TEGN. NR.: IVG_K09_L24_H4_EST_N011 |
| Plan af Høgholtvej 24 st. tv., 2 værelser - 66 m ² | |
| MÅL: 1:50 | TEGNET: AH DATO: 2019.12.01 |

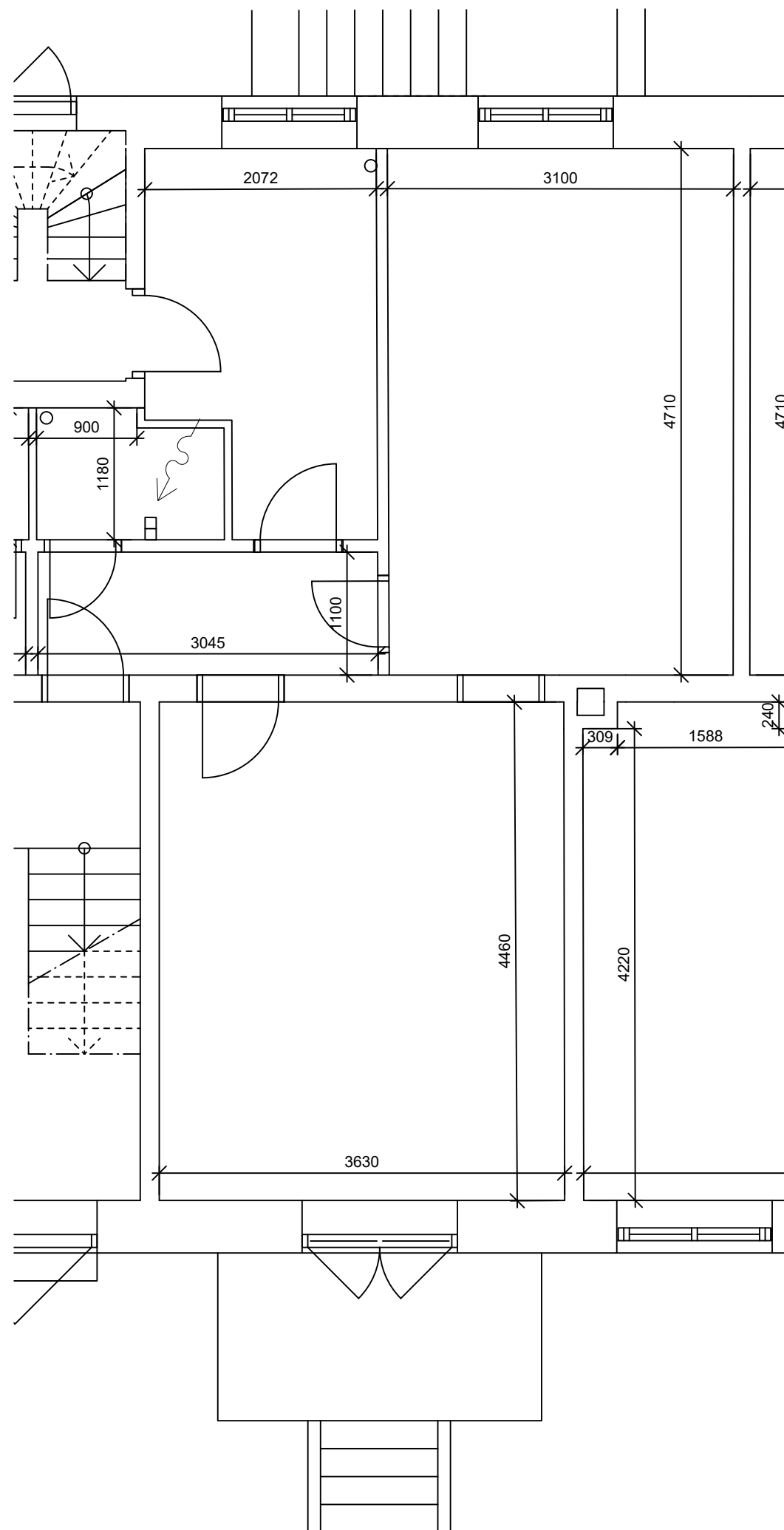

| | |
|--|------------------------------------|
| REVISION: | DATO / INT: |
| BYGHERRE: A/B Vanløsegaard | SAG NR.: |
| ADRESSE: Jyllingevej 39-57, Jernbane allé 90-94, Høgholtvej 22-38, Kaløvej 27-31, 2720 Vanløse | |
| MATR. NR.: 2495 Vanløse Kvarter | |
| EMNE.: EKSISTERENDE FORHOLD | TEGN. NR.: IVG_K09_L24_H4_EST_N012 |
| MÅL: 1:50 | TEGNET: AH DATO: 2019.12.01 |

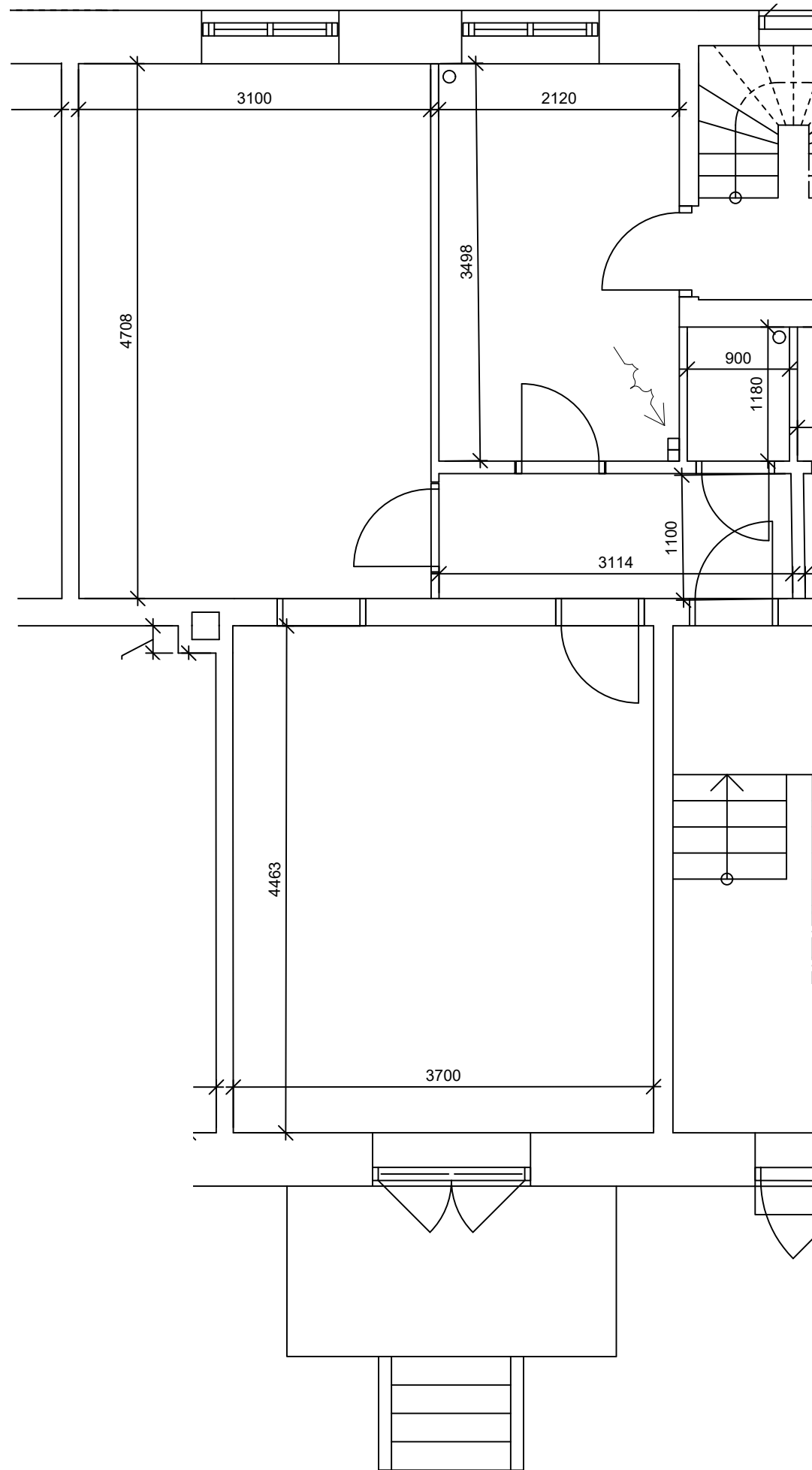

| | |
|--|------------------------------------|
| REVISION: | DATO / INT: |
| BYGHERRE: A/B Vanløsegaard | SAG NR.: |
| ADRESSE: Jyllingevej 39-57, Jernbane allé 90-94, Høgholtvej 22-38, Kaløvej 27-31, 2720 Vanløse | |
| MATR. NR.: 2495 Vanløse Kvarter | |
| EMNE.: EKSISTERENDE FORHOLD | TEGN. NR.: IVG_K09_L26_H4_EST_N011 |
| Plan af Høgholtvej 26 st. tv., 2 værelser - 61 m ² | |
| MÅL: 1:50 | TEGNET: AH DATO: 2019.12.01 |

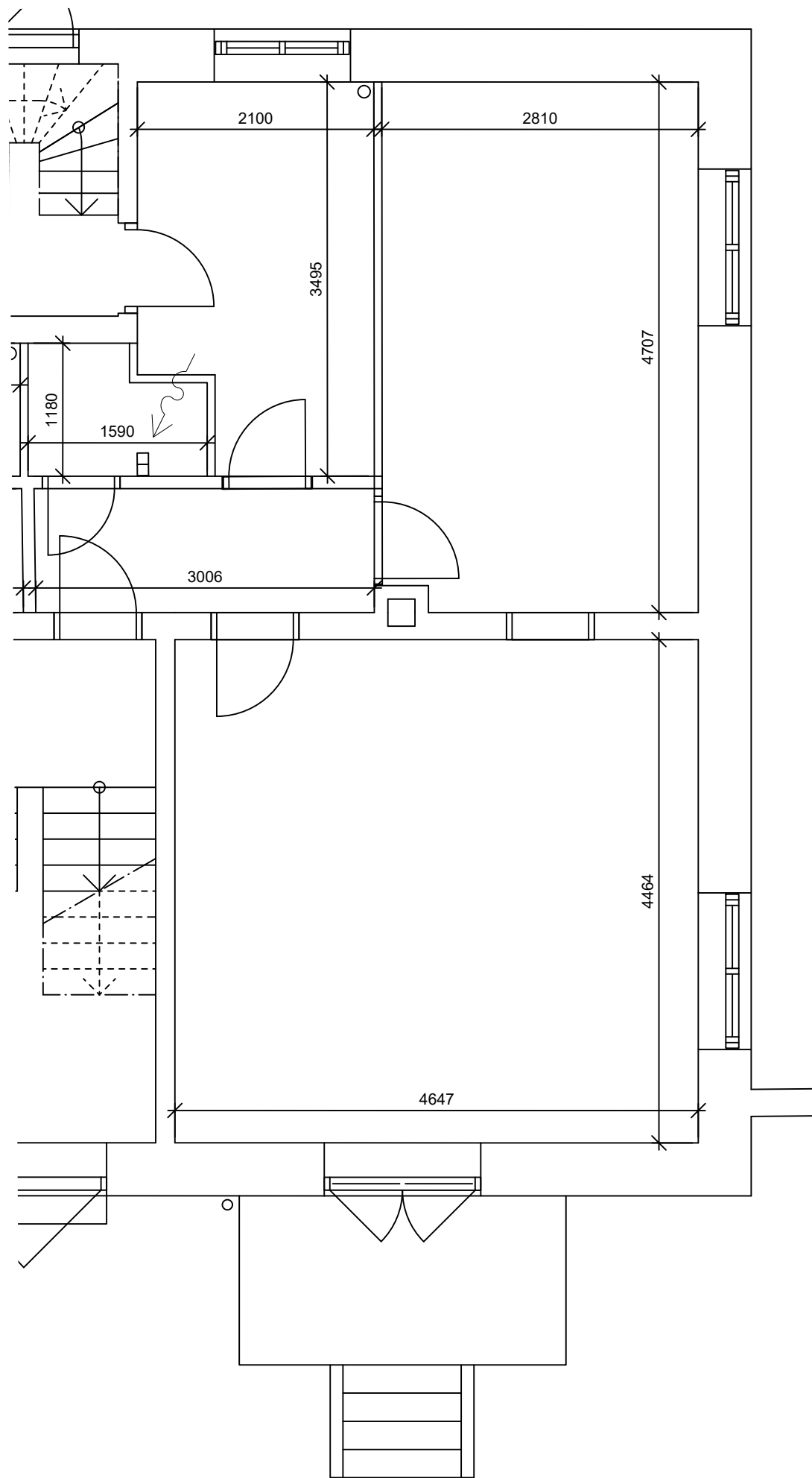

| | |
|--|------------------------------------|
| REVISION: | DATO / INT: |
| BYGHERRE: A/B Vanløsegaard | SAG NR.: |
| ADRESSE: Jyllingevej 39-57, Jernbane allé 90-94, Høgholtvej 22-38, Kaløvej 27-31, 2720 Vanløse | |
| MATR. NR.: 2495 Vanløse Kvarter | |
| EMNE.: EKSISTERENDE FORHOLD Plan af Høgholtvej 26 st. th., 2 værelser - 64 m ² | TEGN. NR.: IVG_K09_L26_H4_EST_N012 |
| MÅL: 1:50 | TEGNET: AH DATO: 2019.12.01 |

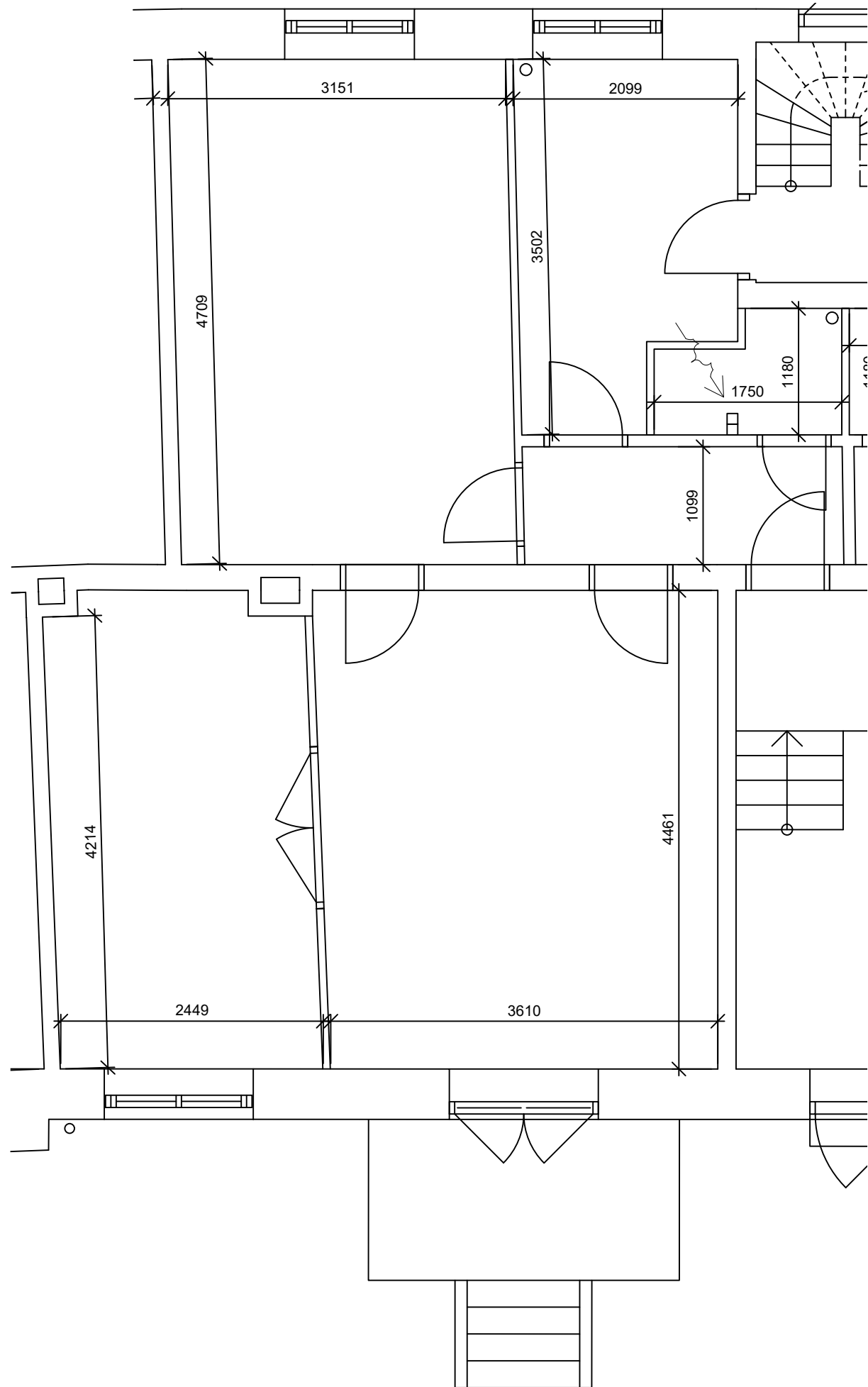

| | |
|--|------------------------------------|
| REVISION: | DATO / INT: |
| BYGHERRE: A/B Vanløsegaard | SAG NR.: |
| ADRESSE: Jyllingevej 39-57, Jernbane allé 90-94, Høgholtvej 22-38, Kaløvej 27-31, 2720 Vanløse | |
| MATR. NR.: 2495 Vanløse Kvarter | |
| EMNE.: EKSISTERENDE FORHOLD Plan af Høgholtvej 28 st. tv., 2½ værelser - 73 m ² | TEGN. NR.: IVG_K09_L28_H4_EST_N011 |
| MÅL: 1:50 | TEGNET: AH DATO: 2019.12.01 |

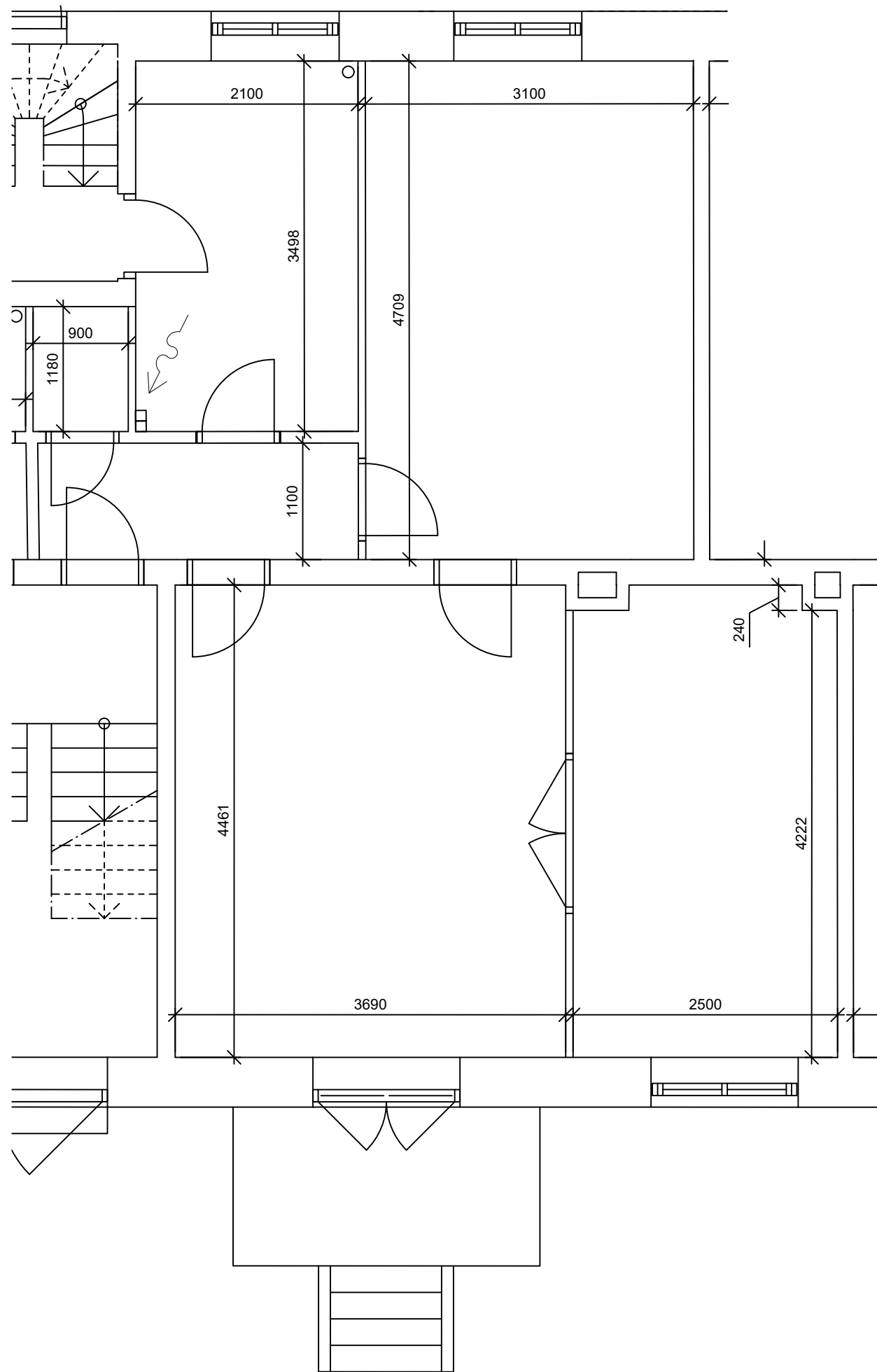

| | |
|--|------------------------------------|
| REVISION: | DATO / INT: |
| BYGHERRE: A/B Vanløsegaard | SAG NR.: |
| ADRESSE: Jyllingevej 39-57, Jernbane allé 90-94, Høgholtvej 22-38, Kaløvej 27-31, 2720 Vanløse | |
| MATR. NR.: 2495 Vanløse Kvarter | |
| EMNE.: EKSISTERENDE FORHOLD Plan af Høgholtvej 28 st. th., 2½ værelser - 73 m ² | TEGN. NR.: IVG_K09_L28_H4_EST_N012 |
| MÅL: 1:50 | TEGNET: AH DATO: 2019.12.01 |

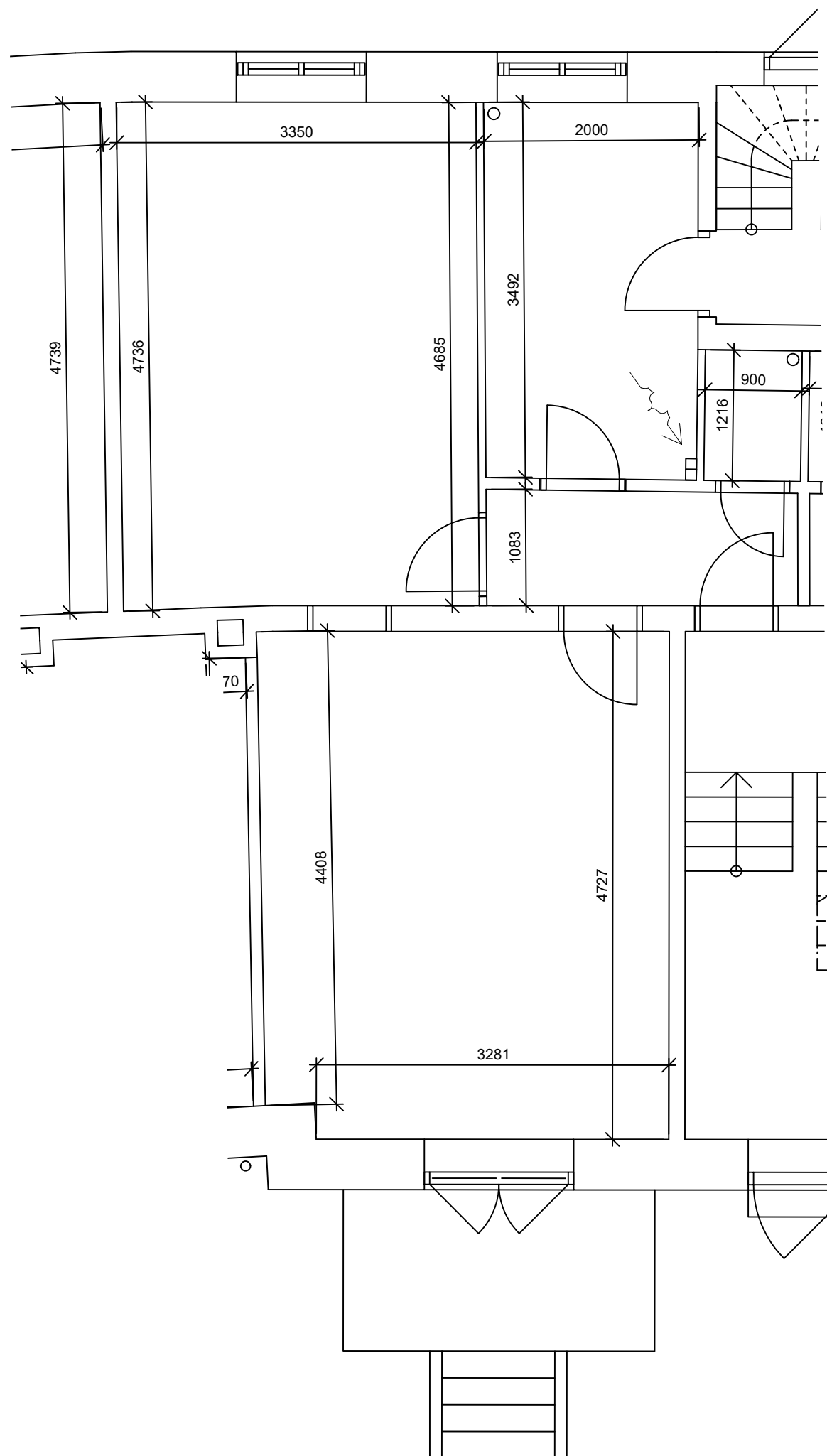

| | |
|--|------------------------------------|
| REVISION: | DATO / INT: |
| BYGHERRE: A/B Vanløsegaard | SAG NR.: |
| ADRESSE: Jyllingevej 39-57, Jernbane allé 90-94, Høgholtvej 22-38, Kaløvej 27-31, 2720 Vanløse | |
| MATR. NR.: 2495 Vanløse Kvarter | |
| EMNE.: EKSISTERENDE FORHOLD Plan af Høgholtvej 30 st. tv., 2 værelser - 61 m ² | TEGN. NR.: IVG_K09_L30_H4_EST_N011 |
| MÅL: 1:50 | TEGNET: AH DATO: 2019.12.01 |

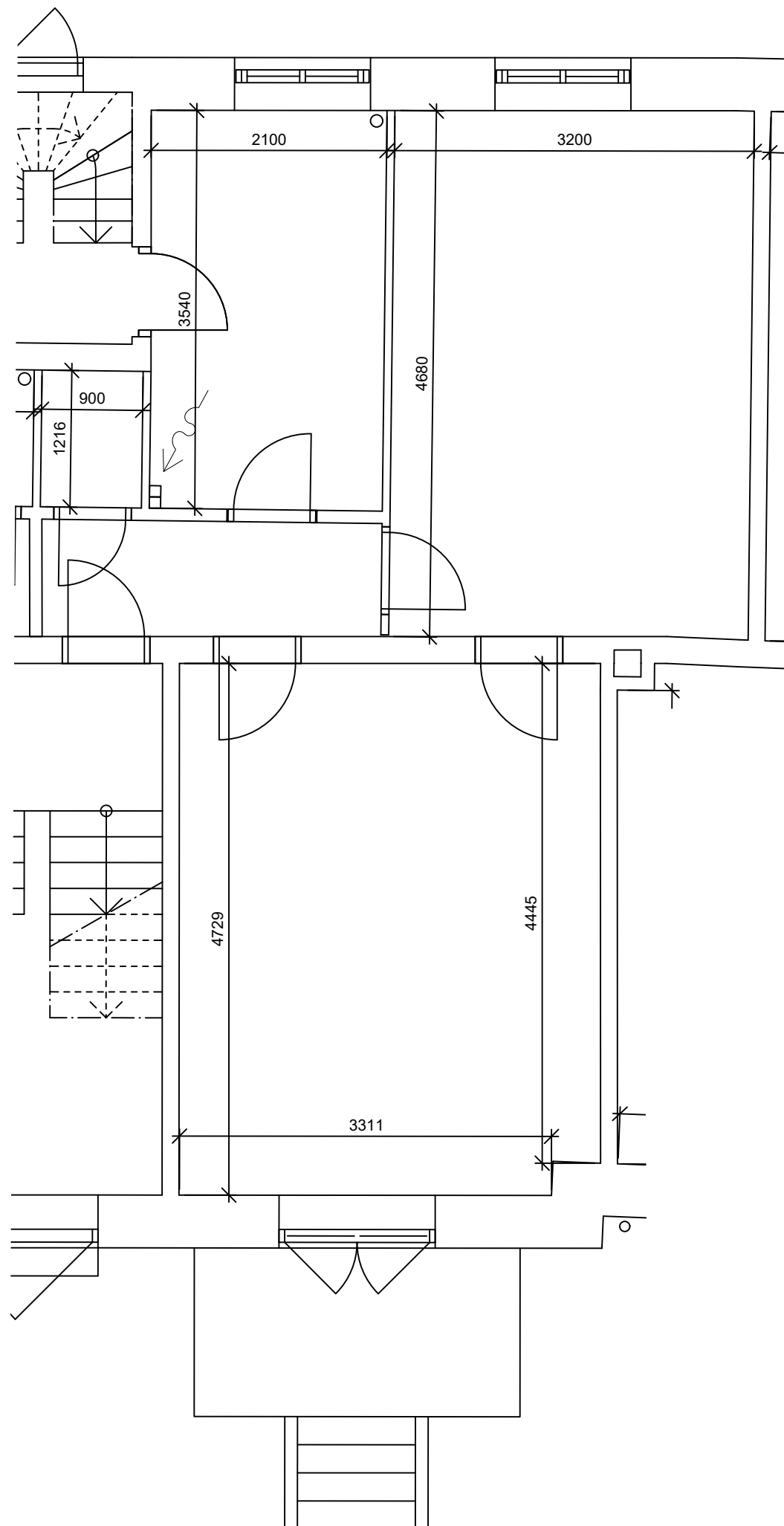

| | |
|--|------------------------------------|
| REVISION: | DATO / INT: |
| BYGHERRE: A/B Vanløsegaard | SAG NR.: |
| ADRESSE: Jyllingevej 39-57, Jernbane allé 90-94, Høgholtvej 22-38, Kaløvej 27-31, 2720 Vanløse | |
| MATR. NR.: 2495 Vanløse Kvarter | |
| EMNE.: EKSISTERENDE FORHOLD | TEGN. NR.: IVG_K09_L30_H4_EST_N012 |
| Plan af Høgholtvej 30 st. th., 2 værelser - 61 m² | |
| MÅL: 1:50 | TEGNET: AH DATO: 2019.12.01 |

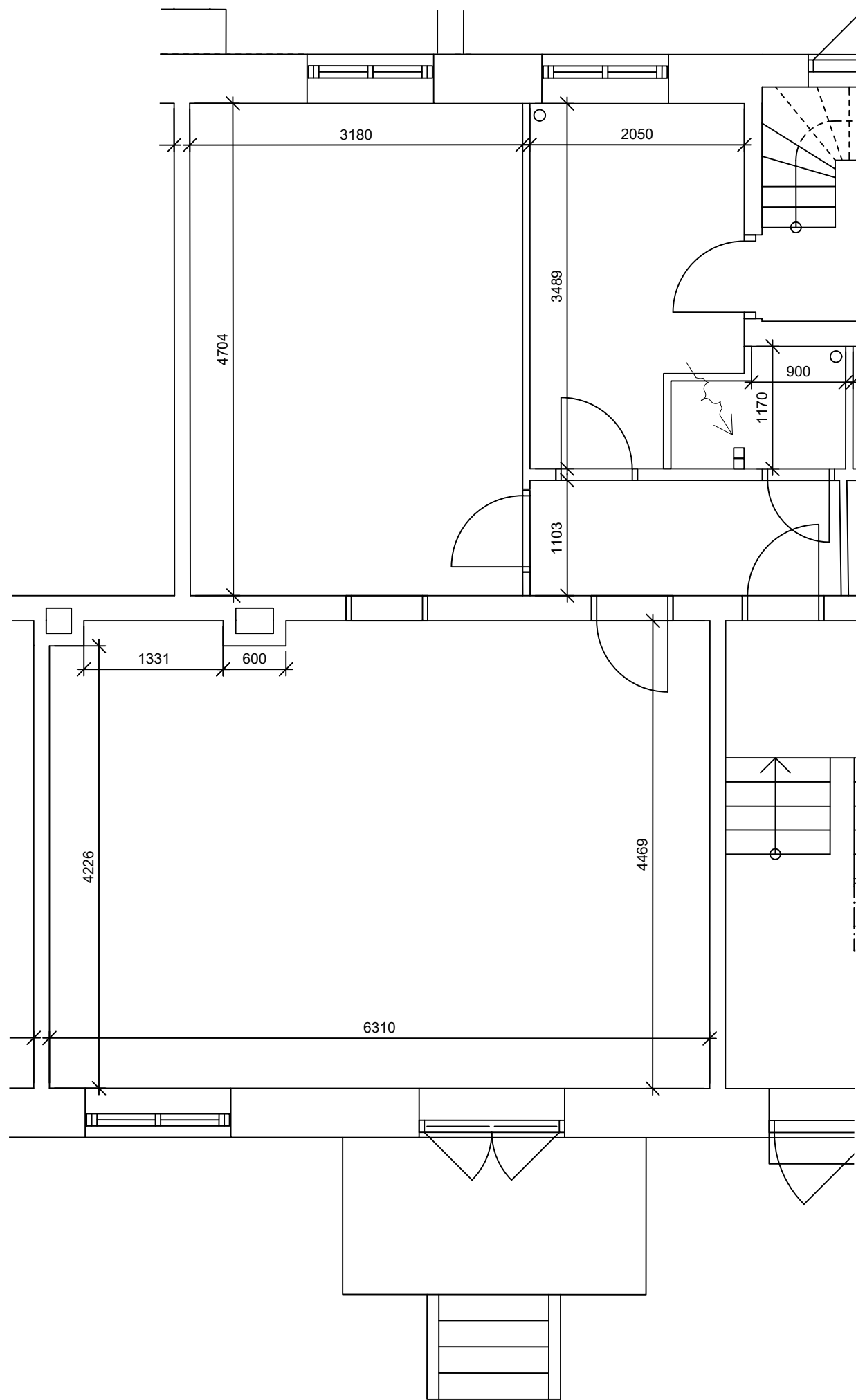

| | | |
|--|------------------------------------|------------------|
| REVISION: | DATO / INT: | |
| BYGHERRE: A/B Vanløsegaard | SAG NR.: | |
| ADRESSE: Jyllingevej 39-57, Jernbane allé 90-94, Høgholtvej 22-38, Kaløvej 27-31, 2720 Vanløse | | |
| MATR. NR.: 2495 Vanløse Kvarter | | |
| EMNE.: EKSISTERENDE FORHOLD | TEGN. NR.: IVG_K09_L32_H4_EST_N011 | |
| Plan af Høgholtvej 32 st. tv., 2½ værelser - 73 m² | | |
| MÅL: 1:50 | TEGNET: AH | DATO: 2019.12.01 |

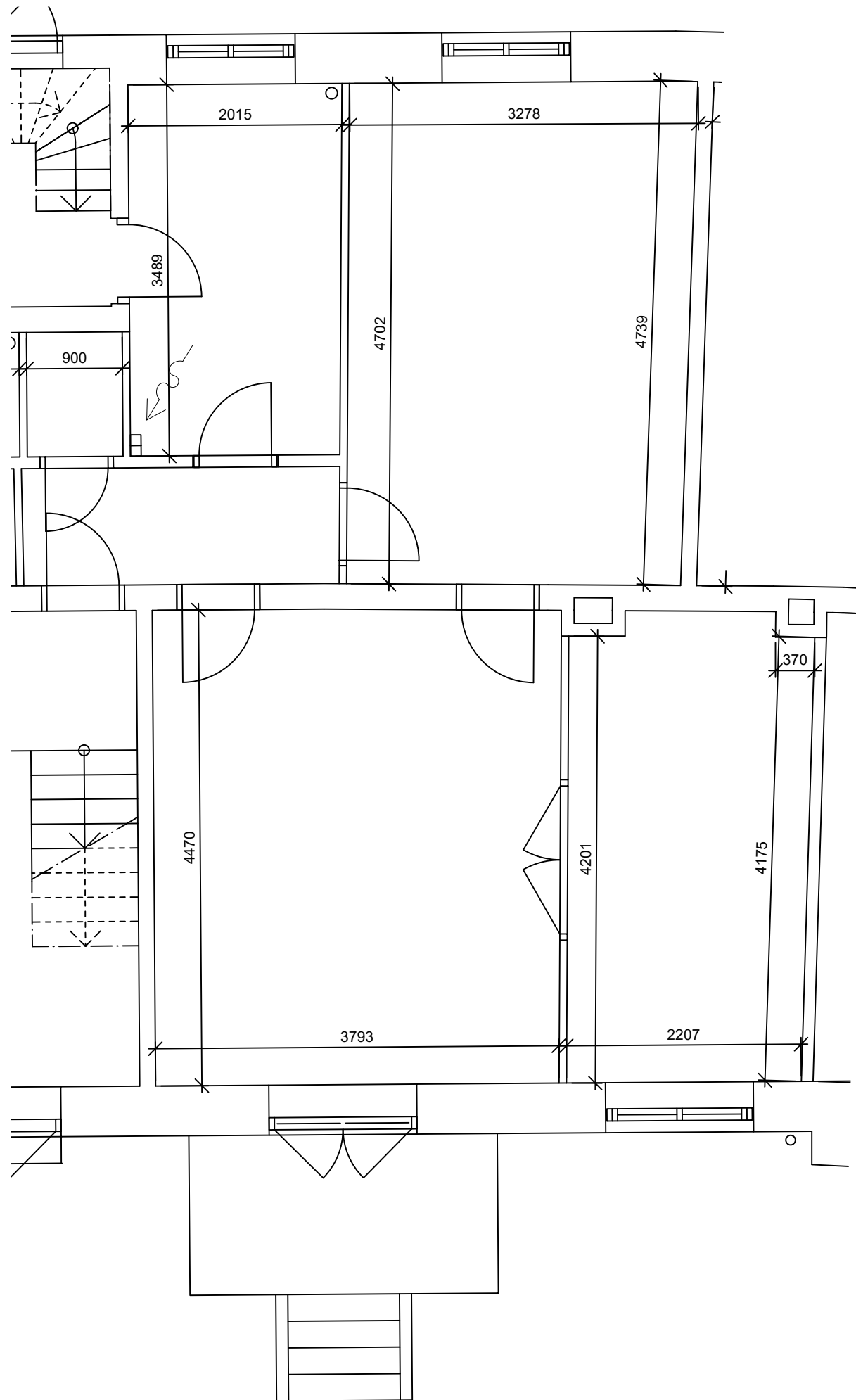

| | |
|--|------------------------------------|
| REVISION: | DATO / INT: |
| BYGHERRE: A/B Vanløsegaard | SAG NR.: |
| ADRESSE: Jyllingevej 39-57, Jernbane allé 90-94, Høgholtvej 22-38, Kaløvej 27-31, 2720 Vanløse | |
| MATR. NR.: 2495 Vanløse Kvarter | |
| EMNE.: EKSISTERENDE FORHOLD | TEGN. NR.: IVG_K09_L32_H4_EST_N012 |
| Plan af Høgholtvej 32 st. th., 2½ værelser - 73 m ² | |
| MÅL: 1:50 | TEGNET: AH DATO: 2019.12.01 |

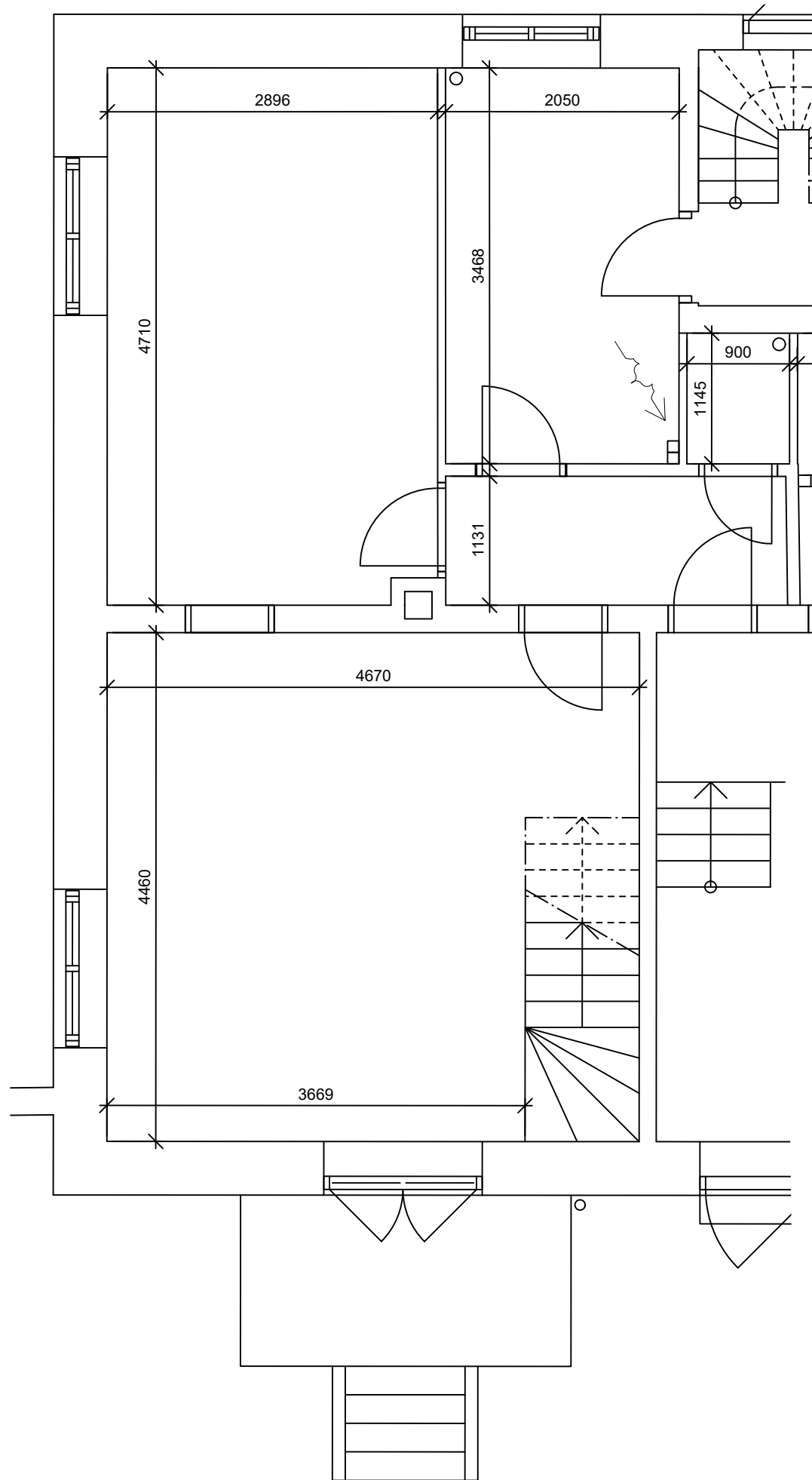

STUE

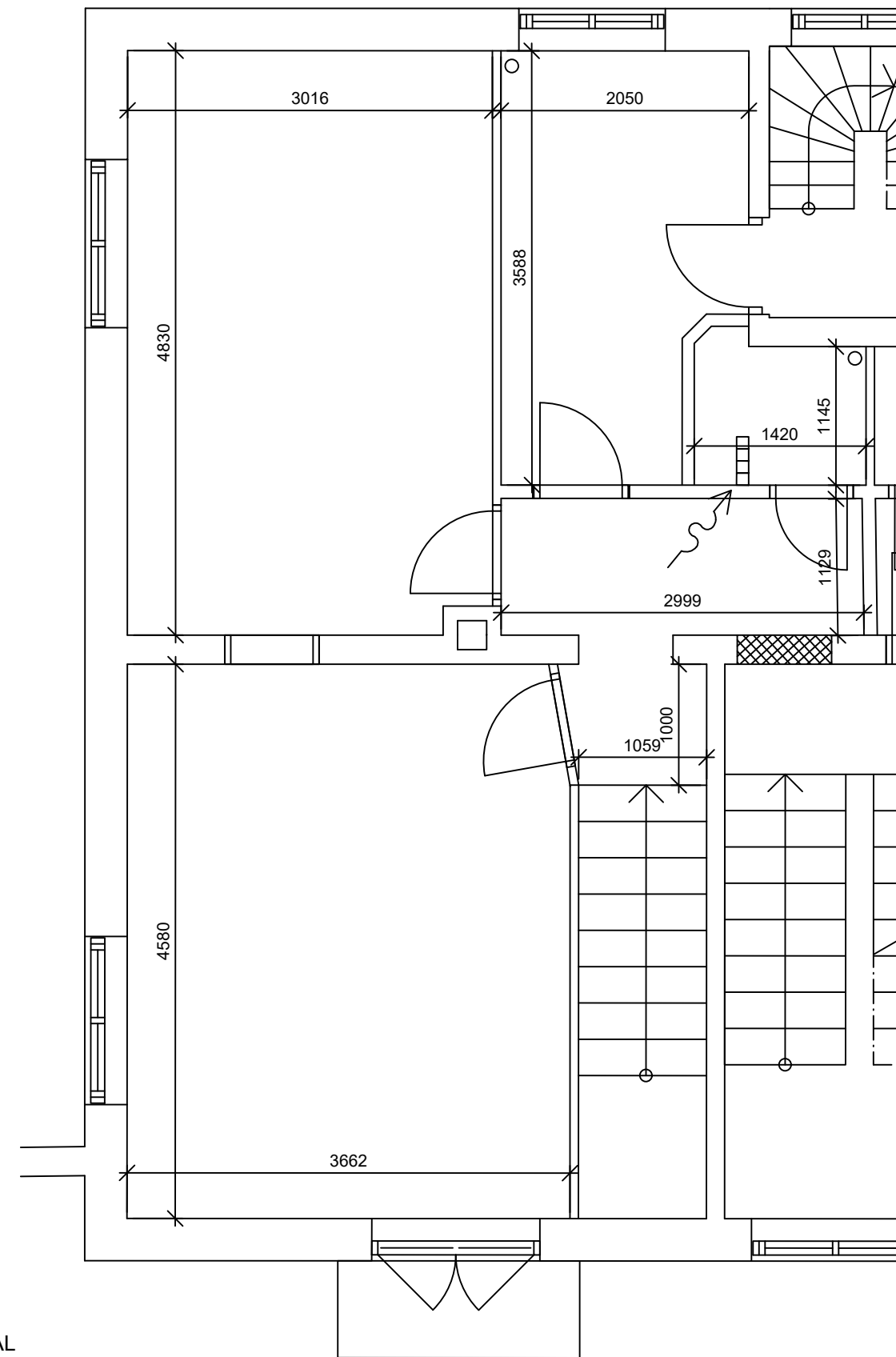

1. SAL

| | |
|--|------------------------------------|
| REVISION: | DATE / INT: |
| BYGHERRE: A/B Vanløsegaard | SAG NR.: |
| ADRESSE: Jyllingevej 39-57, Jernbane allé 90-94, Høgholtvej 22-38, Kaløvej 27-31, 2720 Vanløse | |
| MATR. NR.: 2495 Vanløse Kvarter | |
| EMNE.: EKSISTERENDE FORHOLD Plan af Høgholtvej 34 st. tv., 4 værelser - 128 m ² | TEGN. NR.: IVG_K09_L34_H4_EST_N011 |
| MÅL: 1:50 | TEGNET: AH DATE: 2019.12.01 |

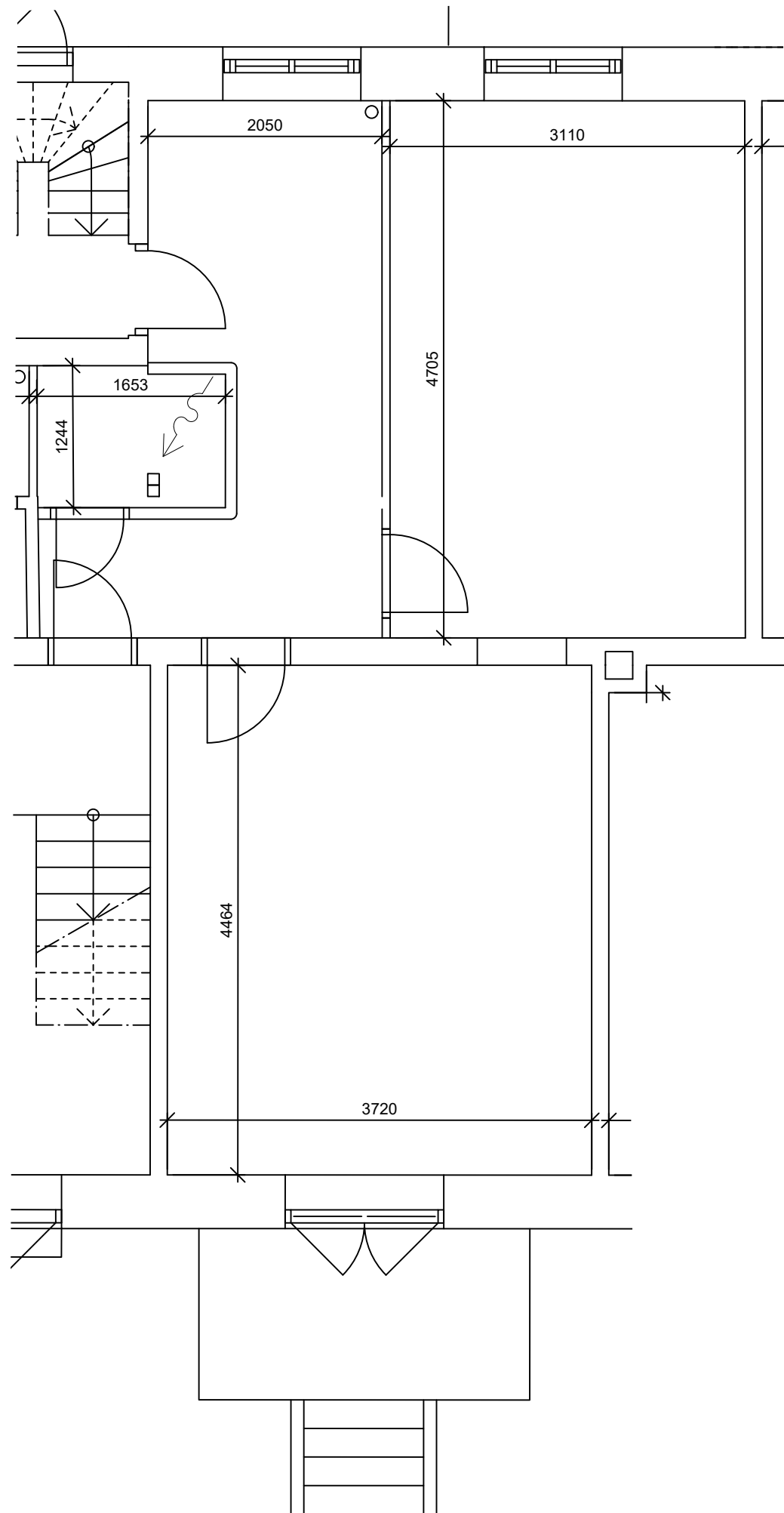

| | |
|--|------------------------------------|
| REVISION: | DATO / INT: |
| BYGHERRE: A/B Vanløsegaard | SAG NR.: |
| ADRESSE: Jyllingevej 39-57, Jernbane allé 90-94, Høgholtvej 22-38, Kaløvej 27-31, 2720 Vanløse | |
| MATR. NR.: 2495 Vanløse Kvarter | |
| EMNE.: EKSISTERENDE FORHOLD Plan af Høgholtvej 34 st. th., 2 værelser - 61 m ² | TEGN. NR.: IVG_K09_L34_H4_EST_N012 |
| MÅL: 1:50 | TEGNET: AH DATO: 2019.12.01 |

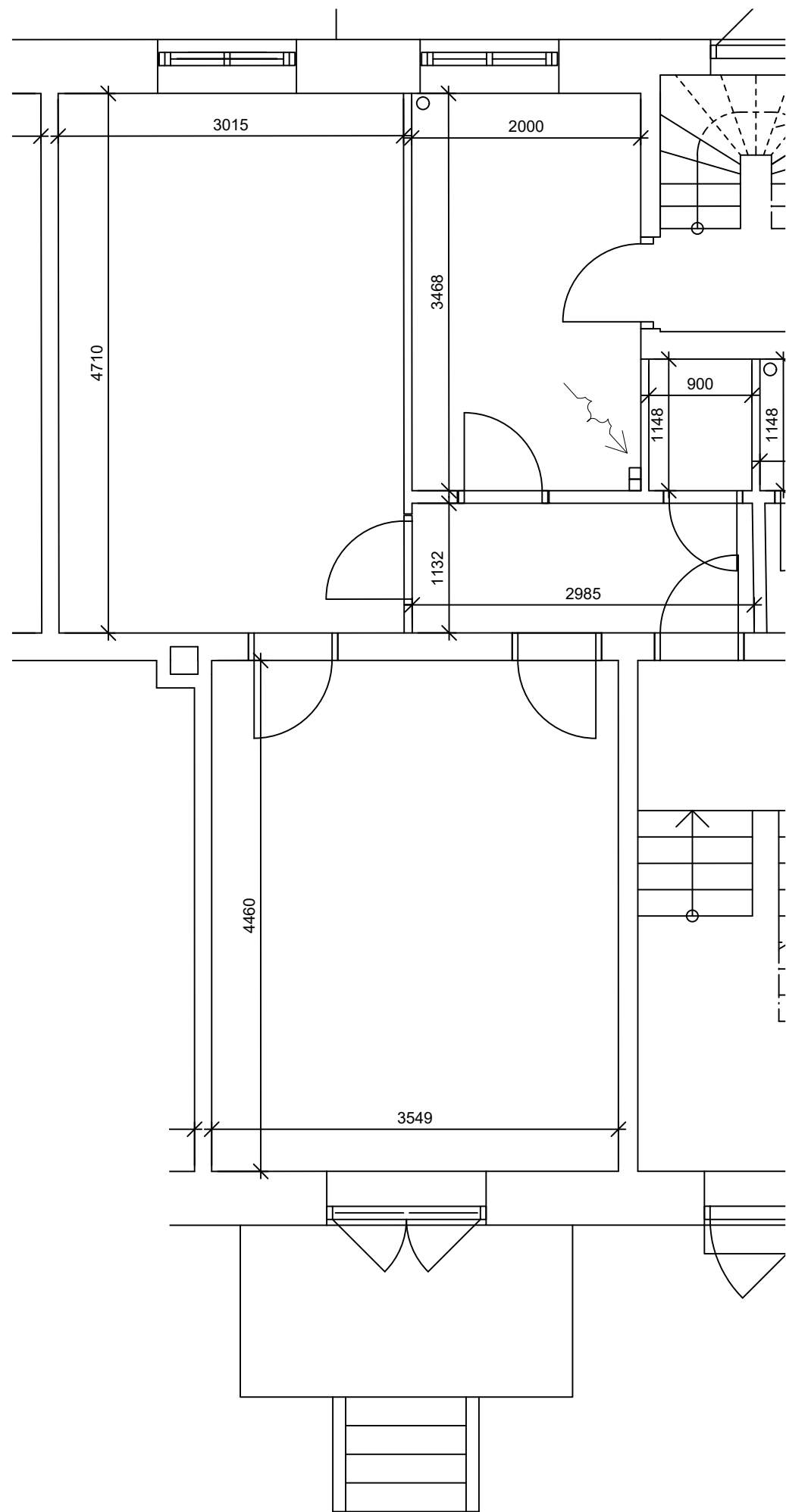

| | |
|--|------------------------------------|
| REVISION: | DATO / INT: |
| BYGHERRE: A/B Vanløsegaard | SAG NR.: |
| ADRESSE: Jyllingevej 39-57, Jernbane allé 90-94, Høgholtvej 22-38, Kaløvej 27-31, 2720 Vanløse | |
| MATR. NR.: 2495 Vanløse Kvarter | |
| EMNE.: EKSISTERENDE FORHOLD | TEGN. NR.: IVG_K09_L36_H4_EST_N011 |
| Plan af Høgholtvej 36 st. tv., 2 værelser - 61 m ² | |
| MÅL: 1:50 | TEGNET: AH DATO: 2019.12.01 |

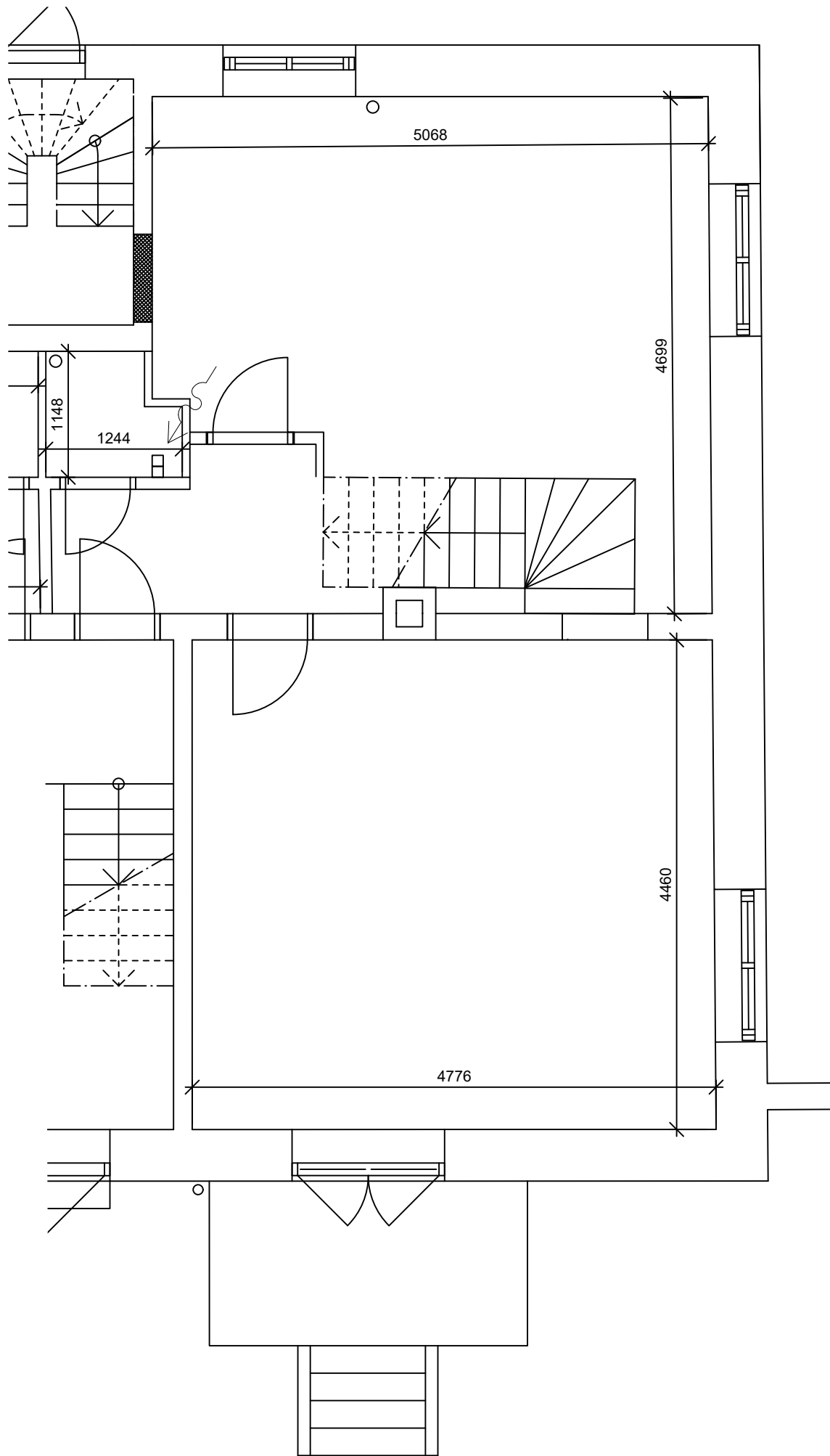

STUE

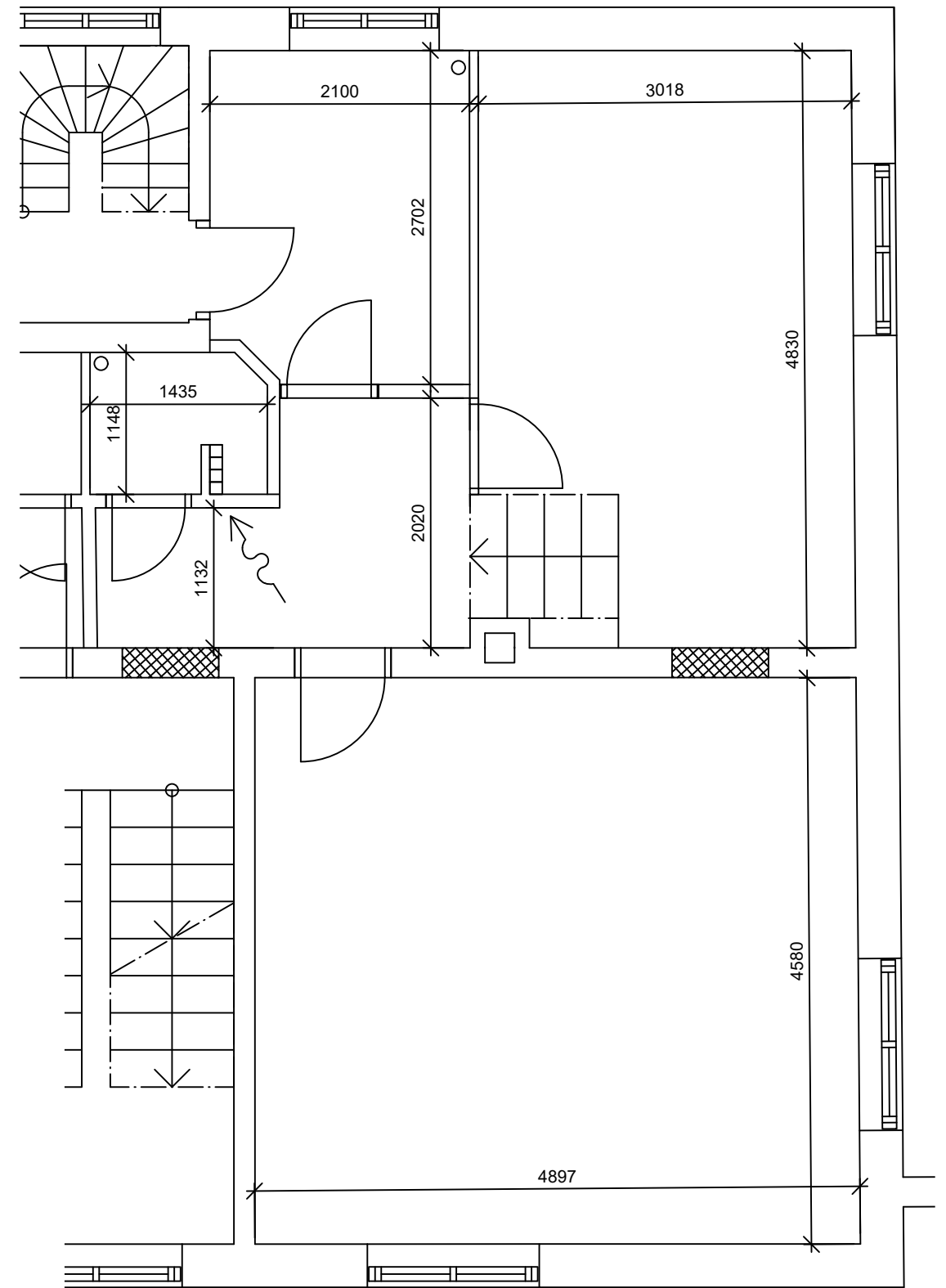

1. SAL

| | |
|--|------------------------------------|
| REVISION: | DATE / INT: |
| BYGHERRE: A/B Vanløsegaard | SAG NR.: |
| ADRESSE: Jyllingevej 39-57, Jernbane allé 90-94, Høgholtvej 22-38, Kaløvej 27-31, 2720 Vanløse | |
| MATR. NR.: 2495 Vanløse Kvarter | |
| EMNE.: EKSISTERENDE FORHOLD | TEGN. NR.: IVG_K09_L36_H4_EST_N012 |
| Plan af Høgholtvej 36 st. th., 4 værelser - 132 m ² | |
| MÅL: 1:50 | TEGNET: AH DATE: 2019.12.01 |

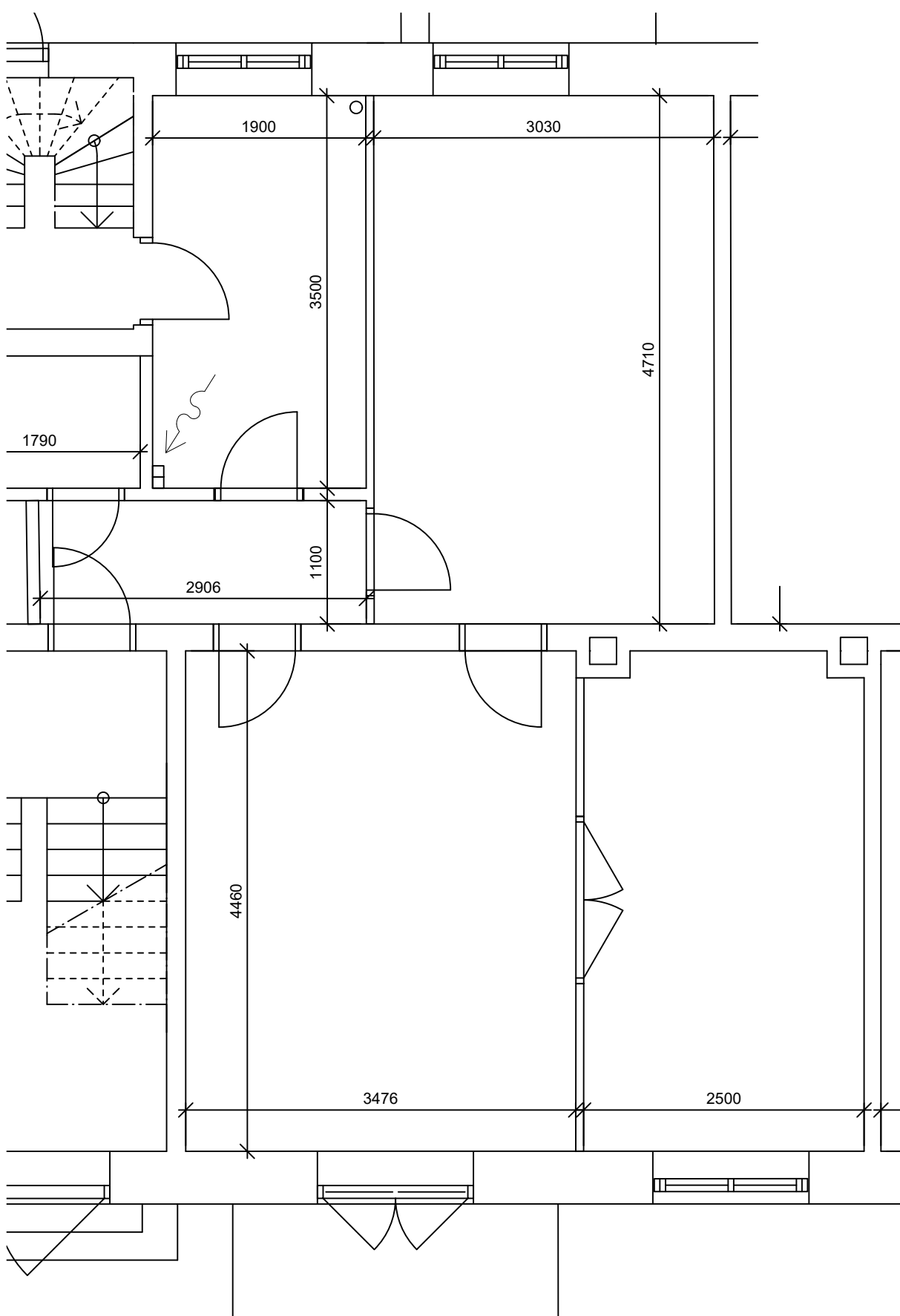

| | |
|-----------|-------------|
| REVISION: | DATO / INT: |
|-----------|-------------|

| | |
|--|----------|
| BYGHERRE: A/B Vanløsegaard | SAG NR.: |
| ADRESSE: Jyllingevej 39-57, Jernbane allé 90-94, Høgholtvej 22-38, Kaløvej 27-31, 2720 Vanløse | |
| MATR. NR.: 2495 Vanløse Kvarter | |

| | |
|--|------------------------------------|
| EMNE.: EKSISTERENDE FORHOLD | TEGN. NR.: IVG_K09_L38_H4_EST_N012 |
| Plan af Høgholtvej 38 st. th., 2½ værelser - 73 m ² | |
| MÅL: 1:50 | TEGNET: AH |
| | DATO: 2019.12.01 |

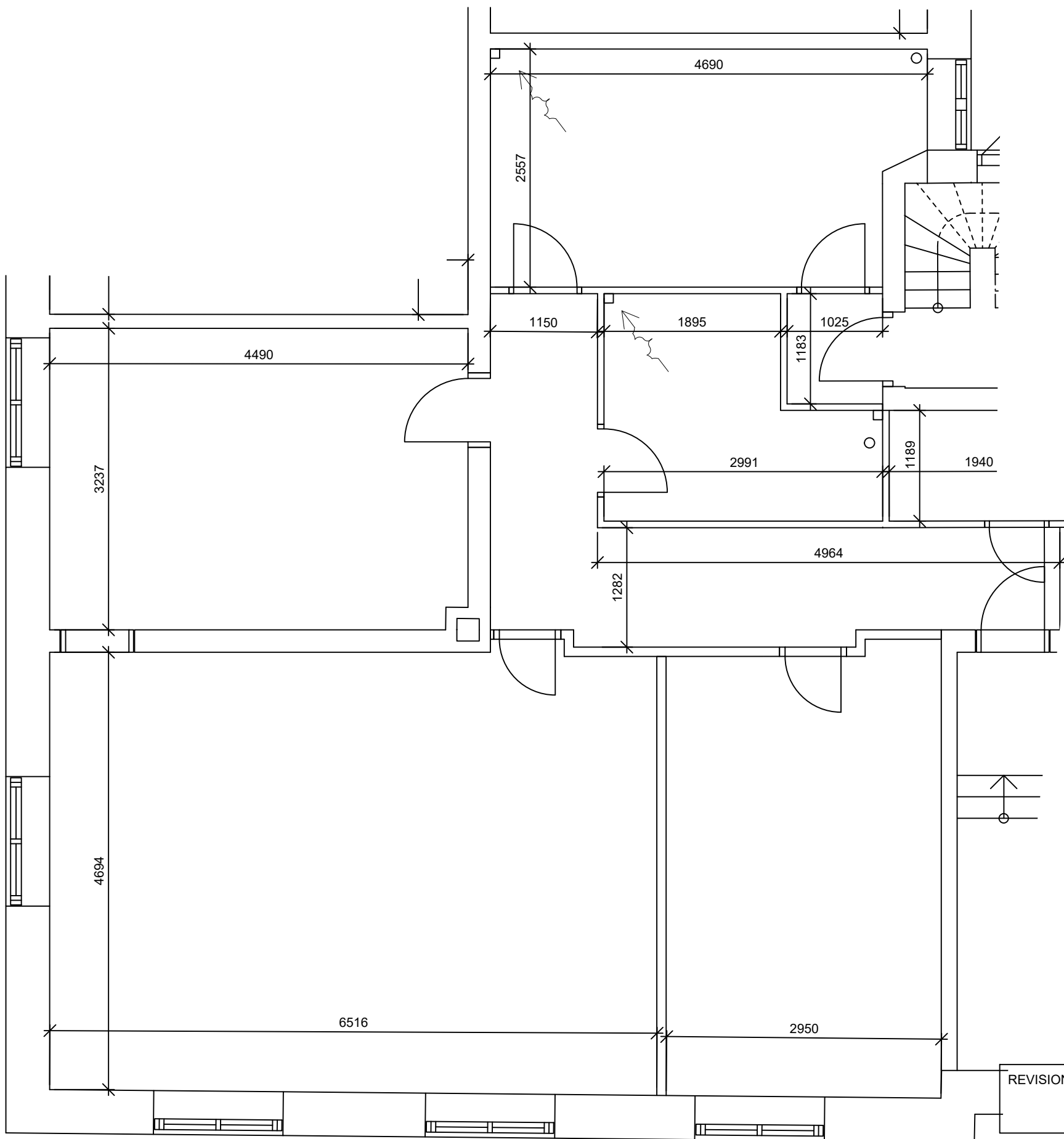

| | |
|-----------|-------------|
| REVISION: | DATE / INT: |
|-----------|-------------|

| | |
|--|----------|
| BYGHERRE: A/B Vanløsegaard | SAG NR.: |
| ADRESSE: Jyllingevej 39-57, Jernbane allé 90-94, Høgholtvej 22-38, Kaløvej 27-31, 2720 Vanløse | |
| MATR. NR.: 2495 Vanløse Kvarter | |

| | |
|--|------------------------------------|
| EMNE.: EKSISTERENDE FORHOLD | TEGN. NR.: IVG_K09_L39_H4_EST_N011 |
| Lejlighedsplan Jyllingevej 39 st. tv., 3 værelser - 105 m ² | |
| MÅL: 1:50 | TEGNET: AH DATE: 2019.12.01 |

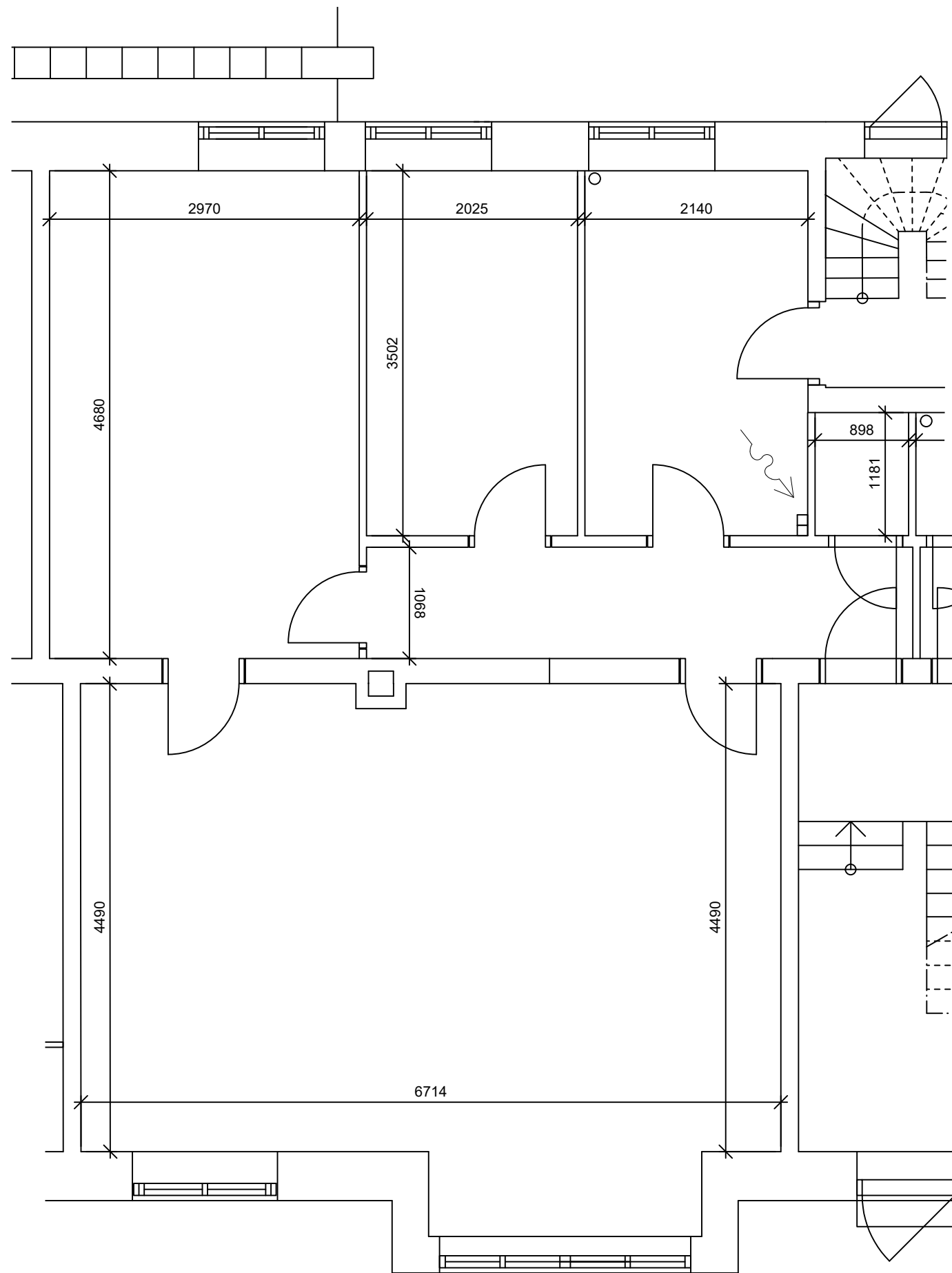

| | |
|-----------|-------------|
| REVISION: | DATO / INT: |
|-----------|-------------|

| | |
|--|----------|
| BYGHERRE: A/B Vanløsegaard | SAG NR.: |
| ADRESSE: Jyllingevej 39-57, Jernbane allé 90-94, Høgholtvej 22-38, Kaløvej 27-31, 2720 Vanløse | |
| MATR. NR.: 2495 Vanløse Kvarter | |

| | |
|--|------------------------------------|
| EMNE.: EKSISTERENDE FORHOLD | TEGN. NR.: IVG_K09_L41_H4_EST_N011 |
| Lejlighedsplan Jyllingevej 41 st. tv., 3½ værelser - 88 m ² | |
| MÅL: 1:50 | TEGNET: AH DATO: 2019.12.01 |

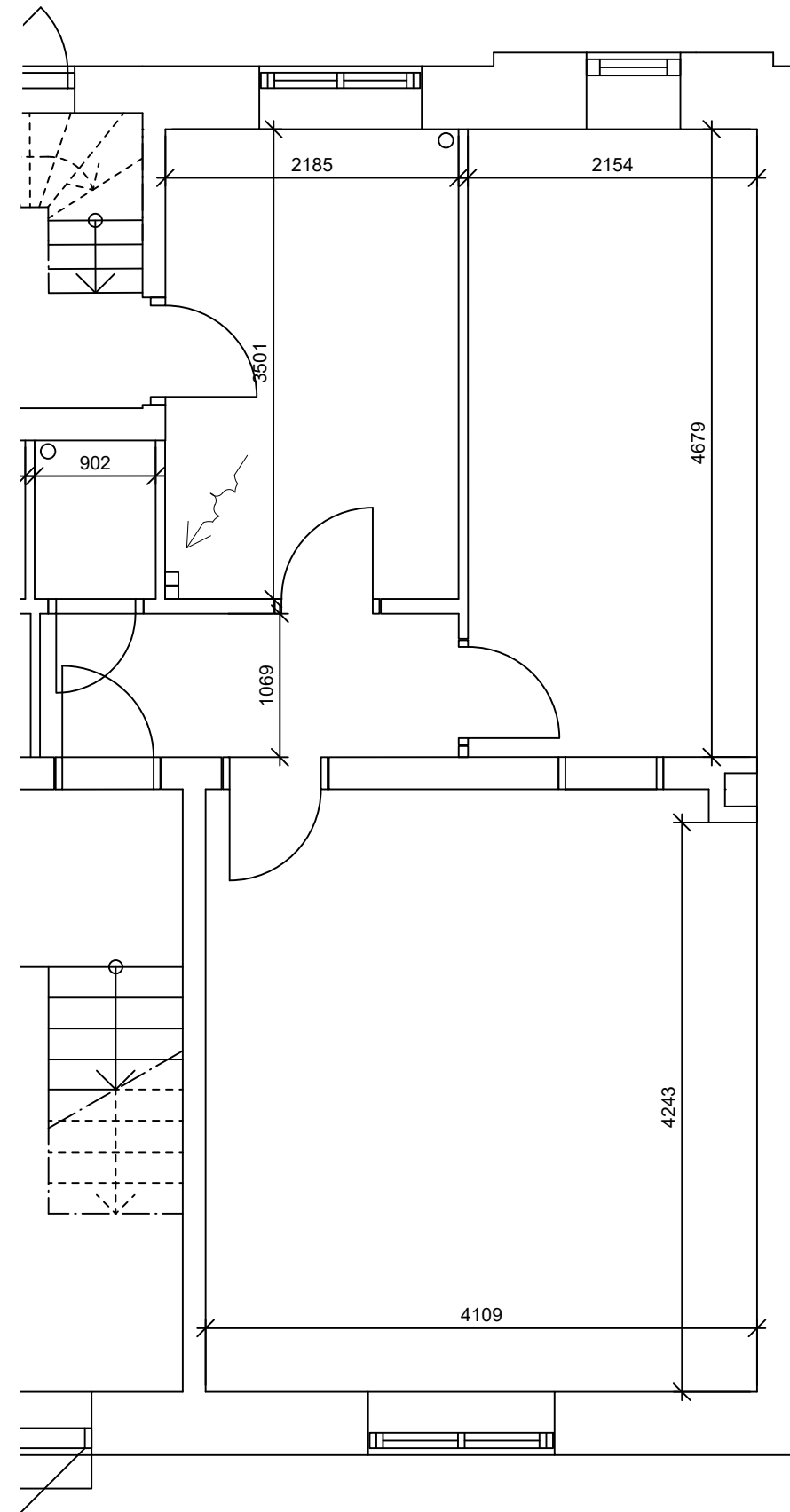

| | |
|-----------|-------------|
| REVISION: | DATO / INT: |
|-----------|-------------|

| | |
|--|----------|
| BYGHERRE: A/B Vanløsegaard | SAG NR.: |
| ADRESSE: Jyllingevej 39-57, Jernbane allé 90-94, Høgholtvej 22-38, Kaløvej 27-31, 2720 Vanløse | |
| MATR. NR.: 2495 Vanløse Kvarter | |

| | |
|--|------------------------------------|
| EMNE.: EKSISTERENDE FORHOLD | TEGN. NR.: IVG_K09_L41_H4_EST_N012 |
| Lejlighedsplan Jyllingevej 41 st. th., 1½ værelser - 54 m ² | |
| MÅL: 1:50 | TEGNET: AH DATO: 2019.12.01 |

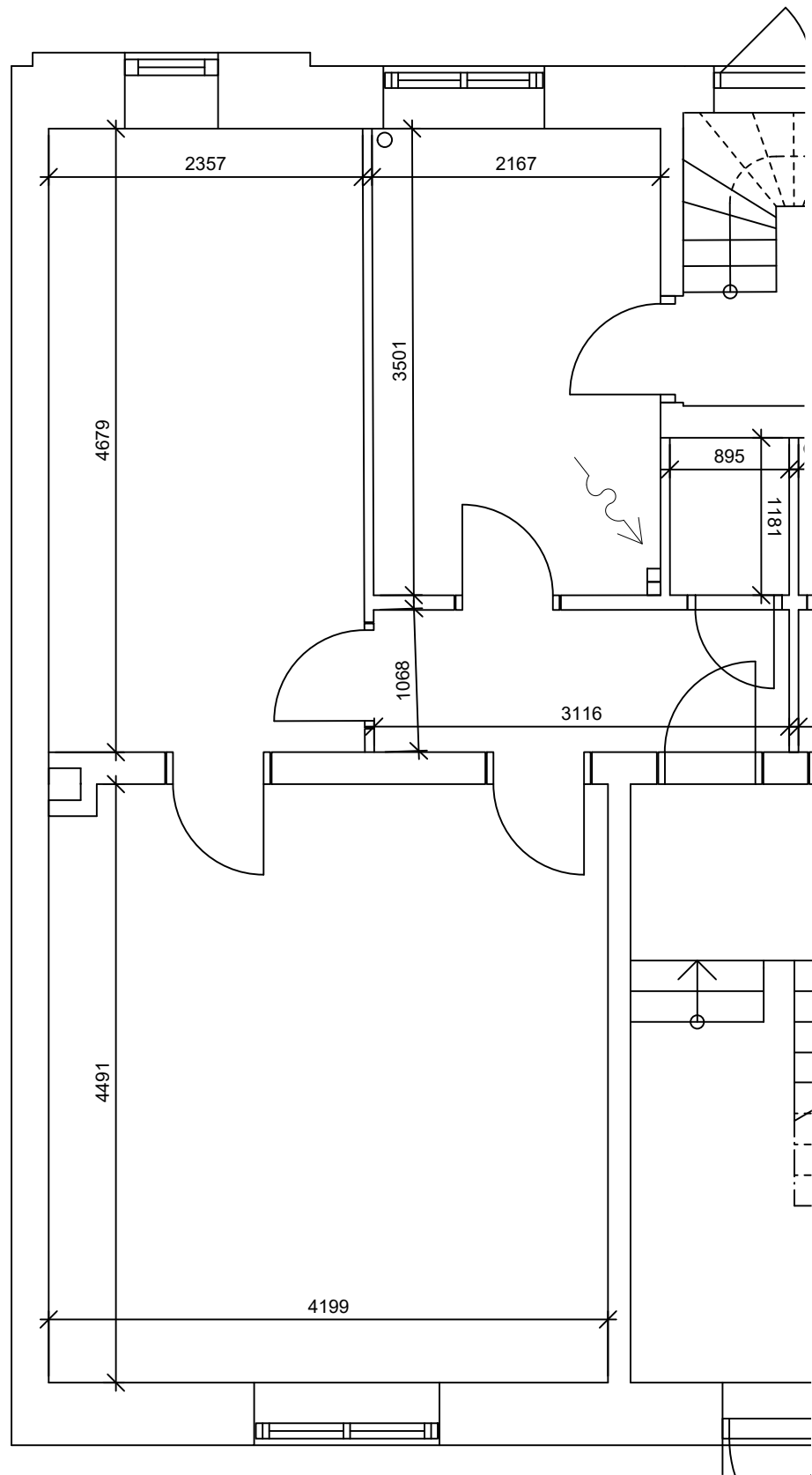

| | |
|-----------|-------------|
| REVISION: | DATO / INT: |
|-----------|-------------|

| | |
|--|----------|
| BYGHERRE: A/B Vanløsegaard | SAG NR.: |
| ADRESSE: Jyllingevej 39-57, Jernbane allé 90-94, Høgholtvej 22-38, Kaløvej 27-31, 2720 Vanløse | |
| MATR. NR.: 2495 Vanløse Kvarter | |

| | |
|--|------------------------------------|
| EMNE.: EKSISTERENDE FORHOLD | TEGN. NR.: IVG_K09_L43_H4_EST_N011 |
| Lejlighedsplan Jyllingevej 43 st. tv., 1½ værelser - 54 m ² | |
| MÅL: 1:50 | TEGNET: AH DATO: 2019.12.01 |

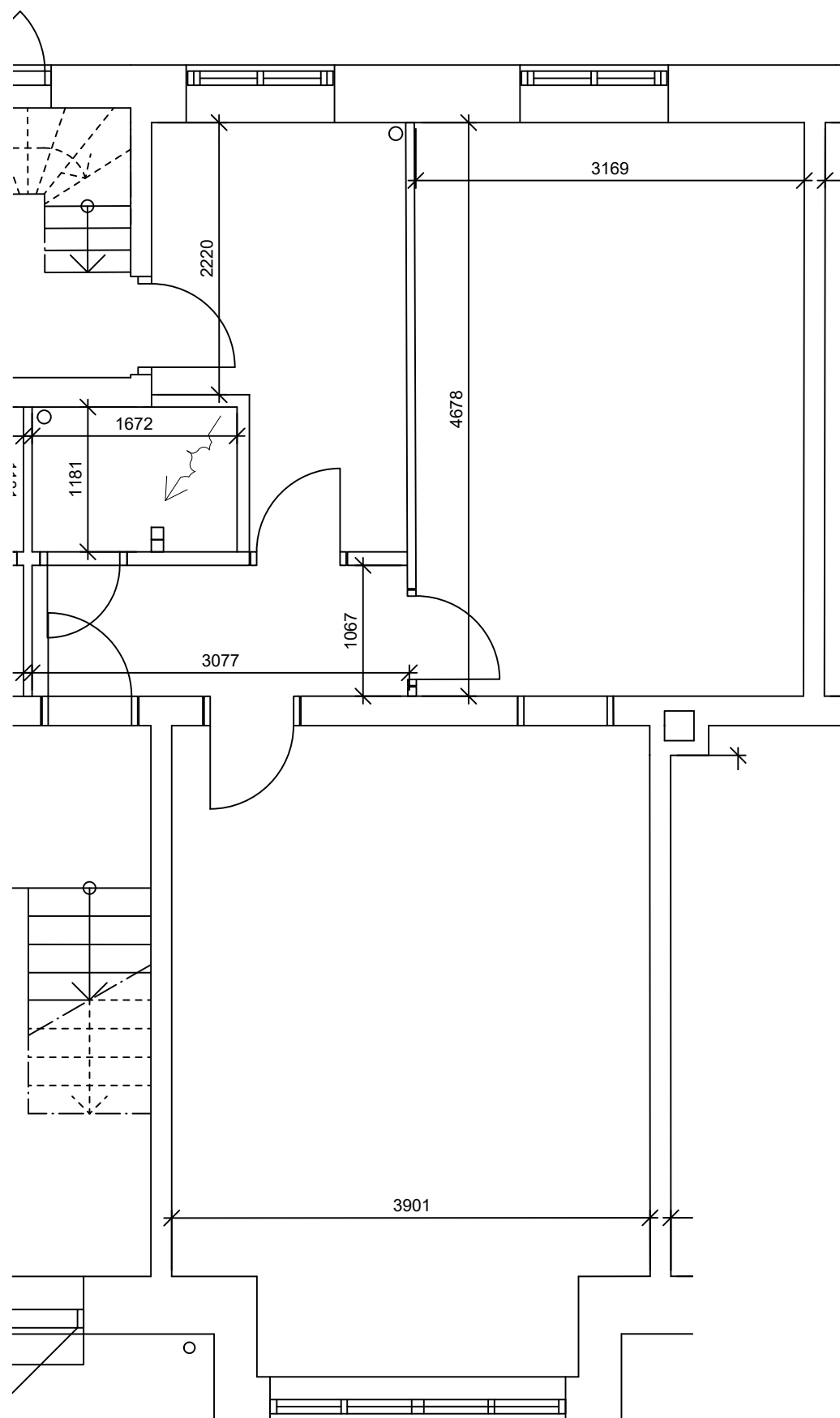

| | |
|--|------------------------------------|
| REVISION: | DATE / INT: |
| BYGHERRE: A/B Vanløsegaard | SAG NR.: |
| ADRESSE: Jyllingevej 39-57, Jernbane allé 90-94, Høgholtvej 22-38, Kaløvej 27-31, 2720 Vanløse | |
| MATR. NR.: 2495 Vanløse Kvarter | |
| EMNE.: EKSISTERENDE FORHOLD Lejlighedsplan Jyllingevej 43 st. th., 2 værelser - 63 m ² | TEGN. NR.: IVG_K09_L43_H4_EST_N012 |
| MÅL: 1:50 | TEGNET: AH DATE: 2019.12.01 |

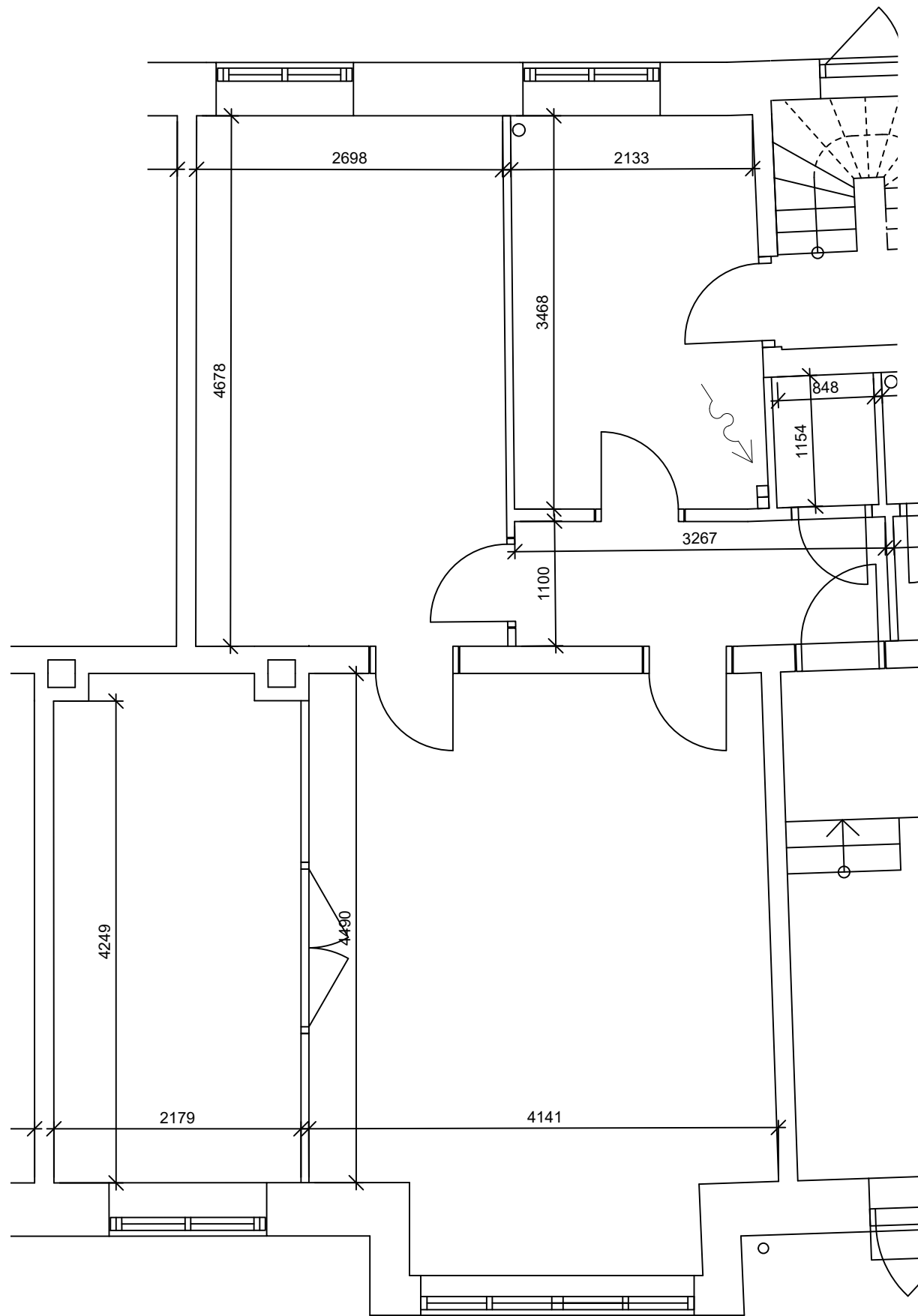

| | |
|--|------------------------------------|
| REVISION: | DATE / INT: |
| BYGHERRE: A/B Vanløsegaard | SAG NR.: |
| ADRESSE: Jyllingevej 39-57, Jernbane allé 90-94, Høgholtvej 22-38, Kaløvej 27-31, 2720 Vanløse | |
| MATR. NR.: 2495 Vanløse Kvarter | |
| EMNE.: EKSISTERENDE FORHOLD | TEGN. NR.: IVG_K09_L45_H4_EST_N011 |
| Lejlighedsplan Jyllingevej 45 st. tv., 2½ værelser - 75 m² | |
| MÅL: 1:50 | TEGNET: AH DATE: 2019.12.01 |

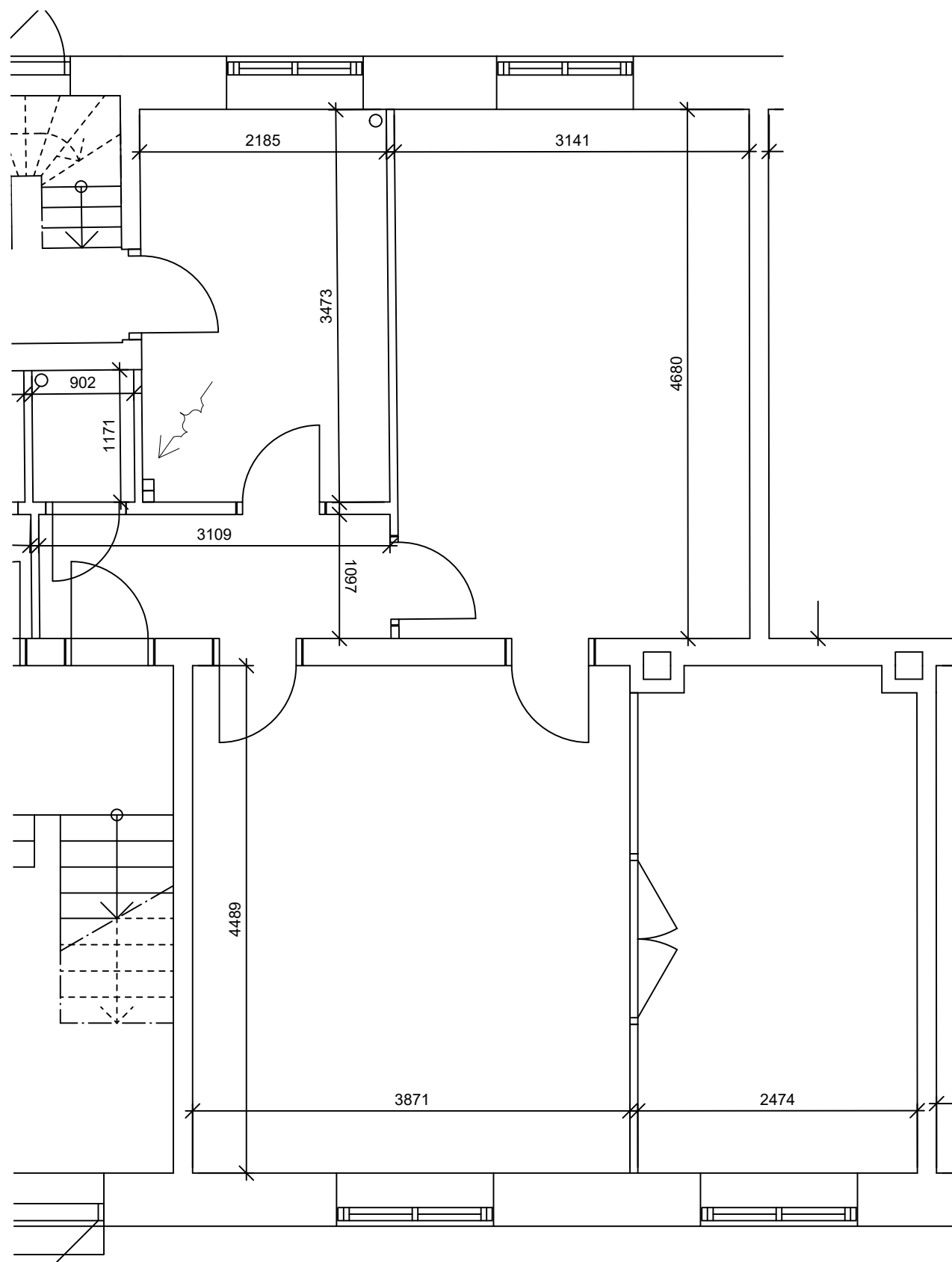

| | |
|--|------------------------------------|
| REVISION: | DATO / INT: |
| BYGHERRE: A/B Vanløsegaard | SAG NR.: |
| ADRESSE: Jyllingevej 39-57, Jernbane allé 90-94, Høgholtvej 22-38, Kaløvej 27-31, 2720 Vanløse | |
| MATR. NR.: 2495 Vanløse Kvarter | |
| EMNE.: EKSISTERENDE FORHOLD | TEGN. NR.: IVG_K09_L45_H4_EST_N012 |
| MÅL: 1:50 | TEGNET: AH DATO: 2019.12.01 |

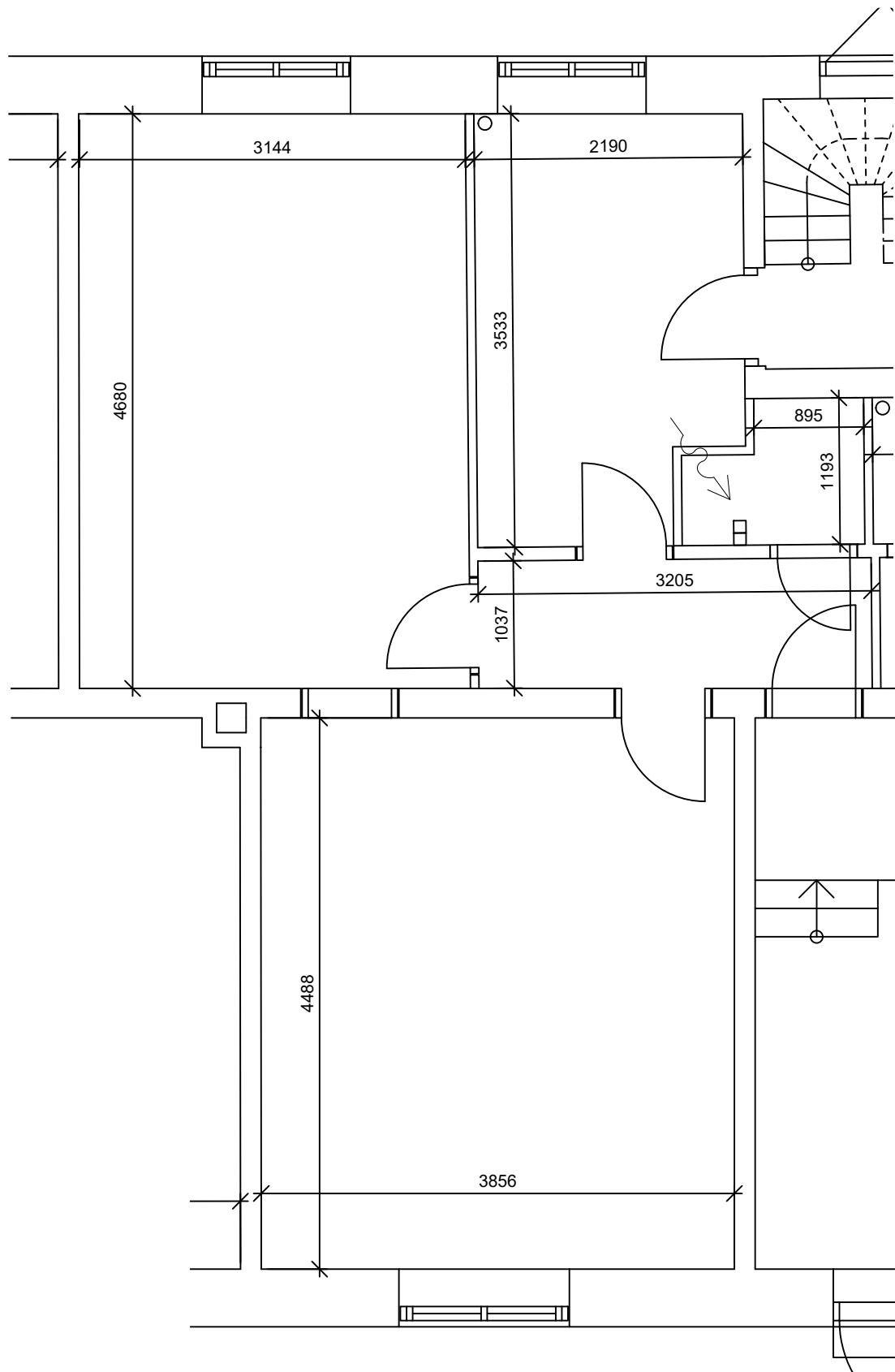

| | | |
|--|------------------------------------|------------------|
| REVISION: | DATO / INT: | |
| BYGHERRE: A/B Vanløsegaard | SAG NR.: | |
| ADRESSE: Jyllingevej 39-57, Jernbane allé 90-94, Høgholtvej 22-38, Kaløvej 27-31, 2720 Vanløse | | |
| MATR. NR.: 2495 Vanløse Kvarter | | |
| EMNE.: EKSISTERENDE FORHOLD | TEGN. NR.: IVG_K09_L47_H4_EST_N011 | |
| Lejlighedsplan Jyllingevej 47 st. tv., 2 værelser - 61 m ² | | |
| MÅL: 1:50 | TEGNET: AH | DATO: 2019.12.01 |

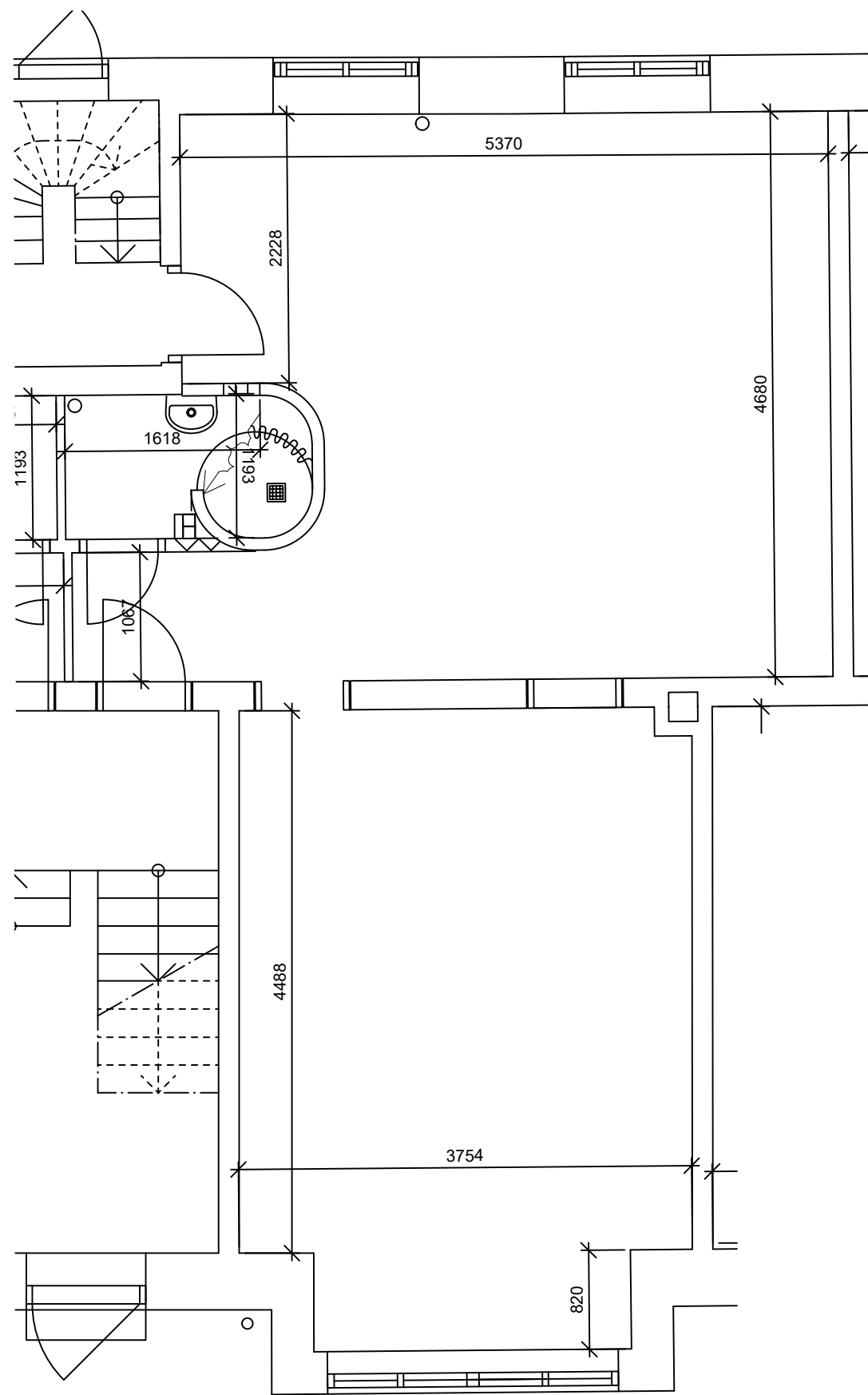

| | |
|--|------------------------------------|
| REVISION: | DATE / INT: |
| BYGHERRE: A/B Vanløsegaard | SAG NR.: |
| ADRESSE: Jyllingevej 39-57, Jernbane allé 90-94, Høgholtvej 22-38, Kaløvej 27-31, 2720 Vanløse | |
| MATR. NR.: 2495 Vanløse Kvarter | |
| EMNE.: EKSISTERENDE FORHOLD | TEGN. NR.: IVG_K09_L47_H4_EST_N012 |
| Lejlighedsplan Jyllingevej 47 st. th., 2 værelser - 63 m ² | |
| MÅL: 1:50 | TEGNET: AH DATE: 2019.12.01 |

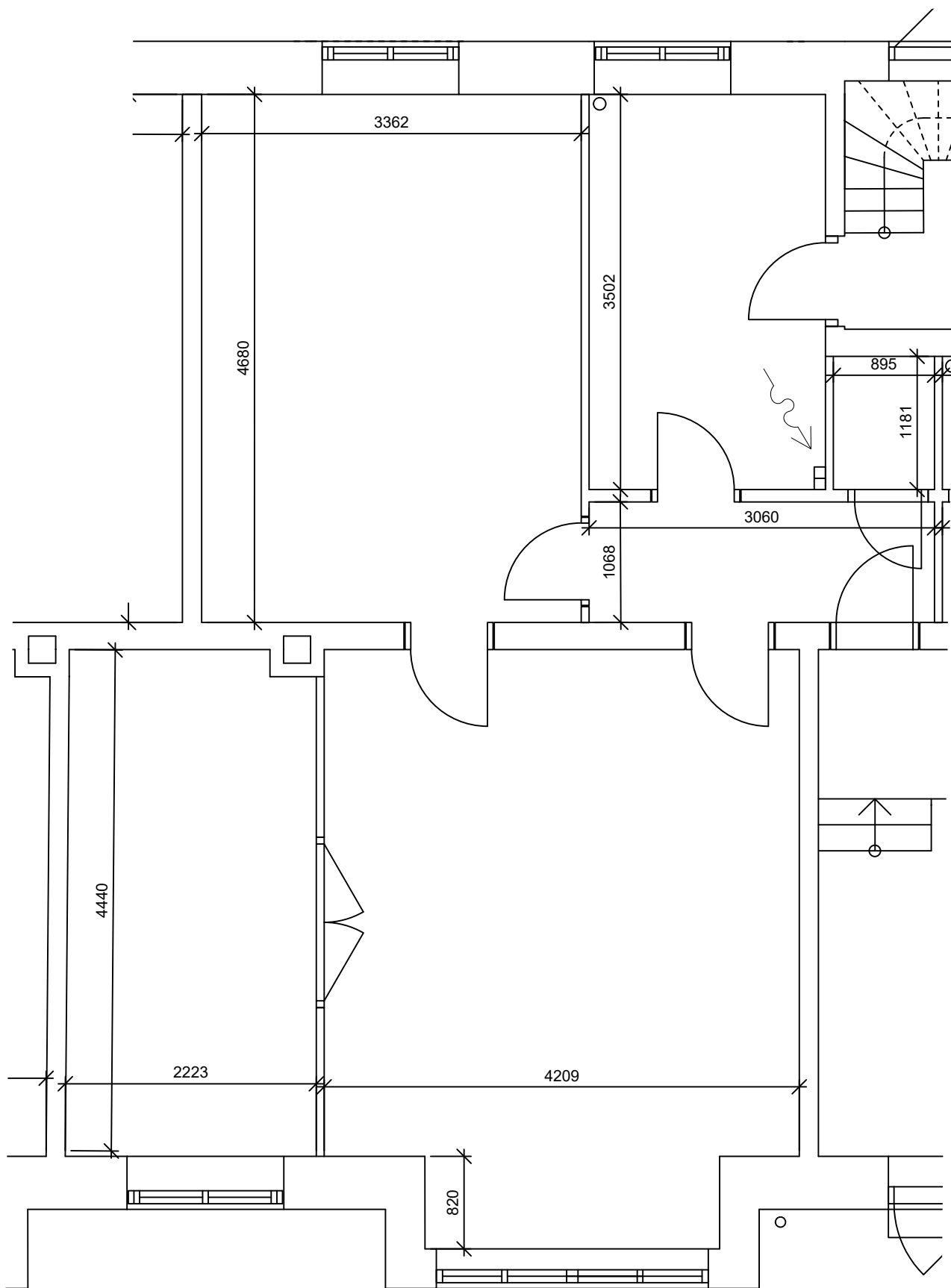

| | |
|---|------------------------------------|
| REVISION: | DATO / INT: |
| BYGHERRE: A/B Vanløsegaard | SAG NR.: |
| ADRESSE: Jyllingevej 39-57, Jernbane allé 90-94, Høgholtvej 22-38, Kaløvej 27-31, 2720 Vanløse | |
| MATR. NR.: 2495 Vanløse Kvarter | |
| EMNE.: EKSISTERENDE FORHOLD Lejlighedsplan Jyllingevej 49 st. tv., 2½ værelser - 78 m ² | TEGN. NR.: IVG_K09_L49_H4_EST_N011 |
| MÅL: 1:50 | TEGNET: AH DATO: 2019.12.01 |

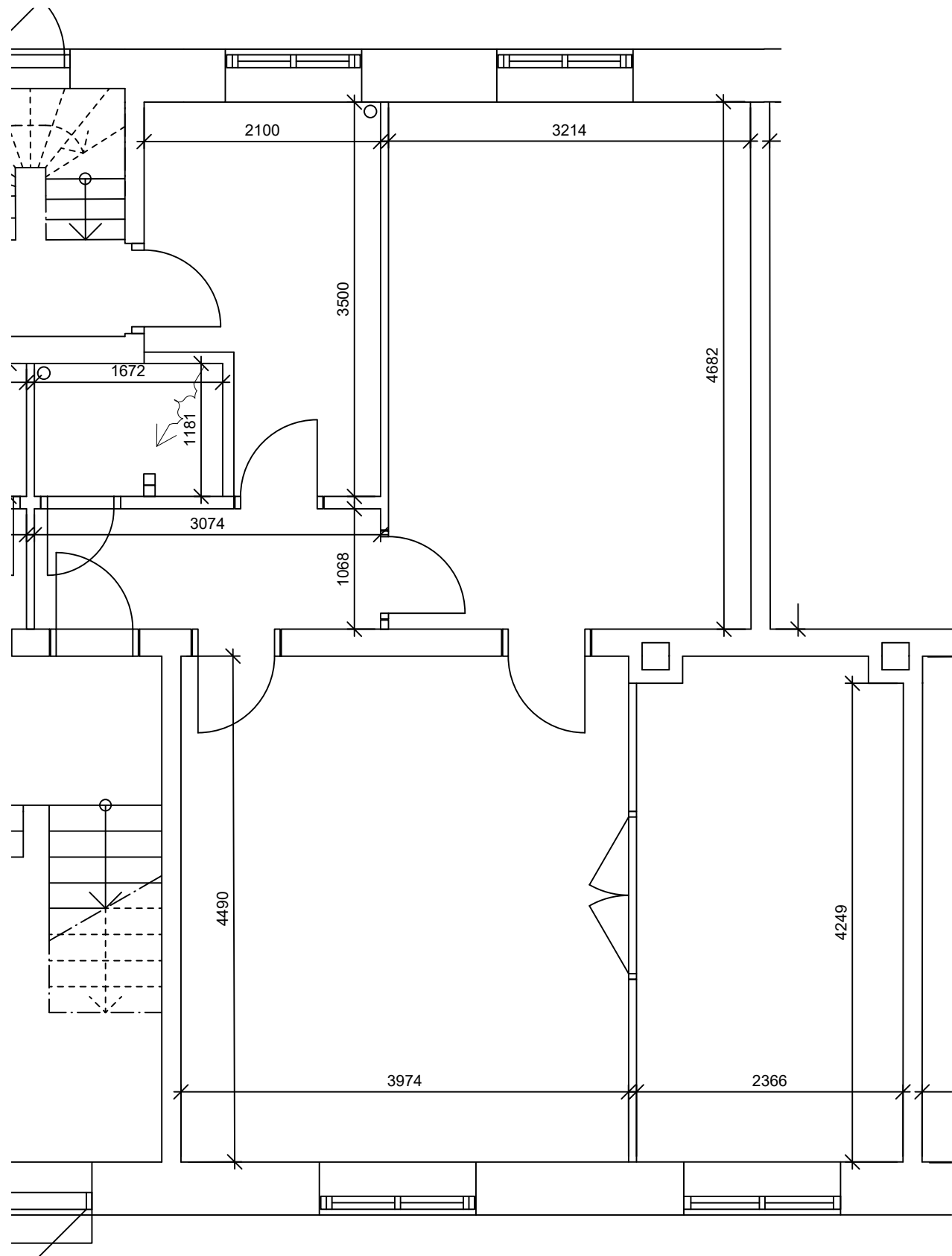

| | |
|--|------------------------------------|
| REVISION: | DATE / INT: |
| BYGHERRE: A/B Vanløsegaard | SAG NR.: |
| ADRESSE: Jyllingevej 39-57, Jernbane allé 90-94, Høgholtvej 22-38, Kaløvej 27-31, 2720 Vanløse | |
| MATR. NR.: 2495 Vanløse Kvarter | |
| EMNE.: EKSISTERENDE FORHOLD | TEGN. NR.: IVG_K09_L49_H4_EST_N012 |
| Lejlighedsplan Jyllingevej 49 st. th., 2½ værelser - 73 m² | |
| MÅL: 1:50 | TEGNET: AH DATE: 2019.12.01 |

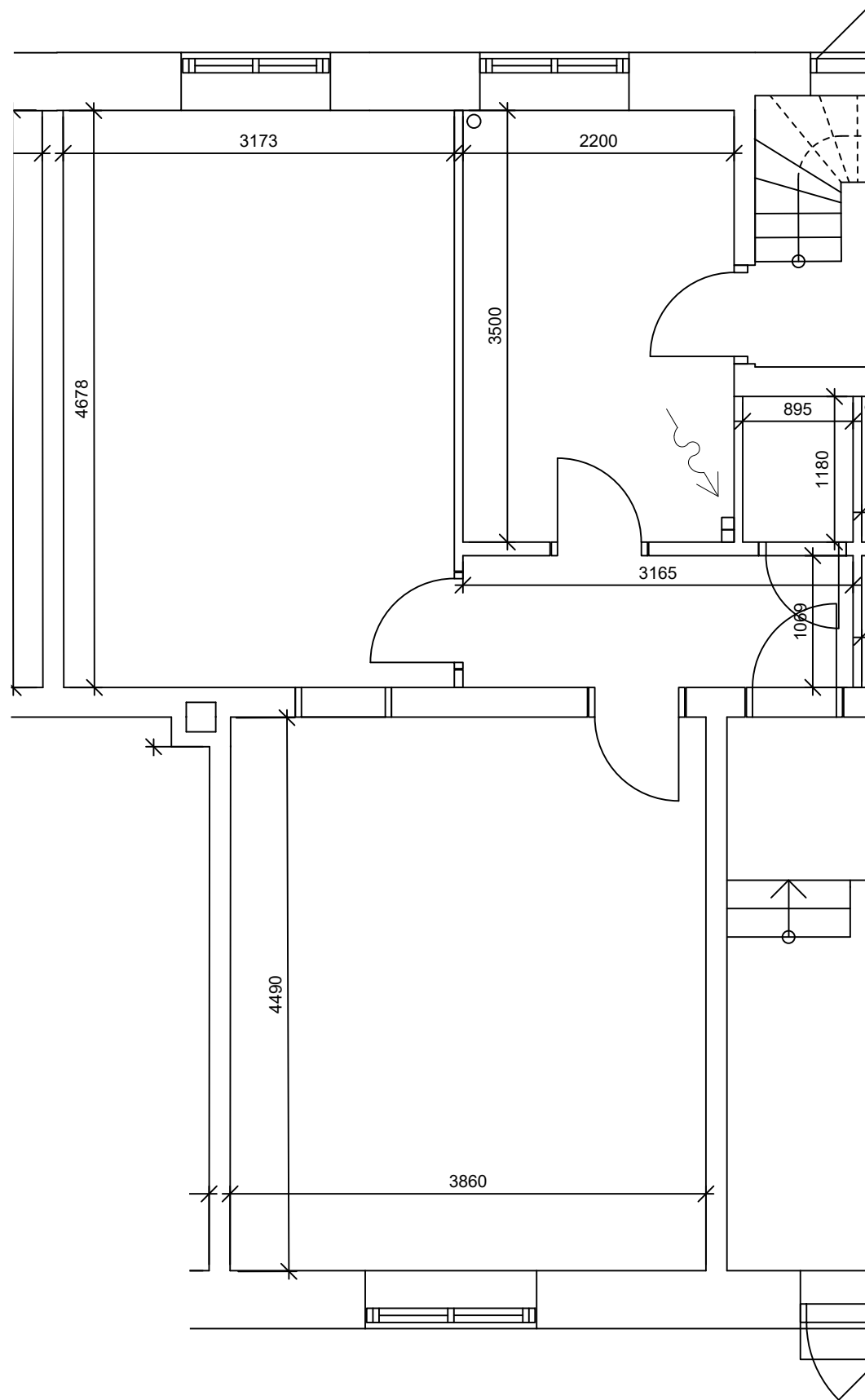

| | | |
|--|------------------------------------|------------------|
| REVISION: | DATO / INT: | |
| BYGHERRE: A/B Vanløsegaard | SAG NR.: | |
| ADRESSE: Jyllingevej 39-57, Jernbane allé 90-94, Høgholtvej 22-38, Kaløvej 27-31, 2720 Vanløse | | |
| MATR. NR.: 2495 Vanløse Kvarter | | |
| EMNE.: EKSISTERENDE FORHOLD | TEGN. NR.: IVG_K09_L51_H4_EST_N011 | |
| MÅL: 1:50 | TEGNET: AH | DATO: 2019.12.01 |

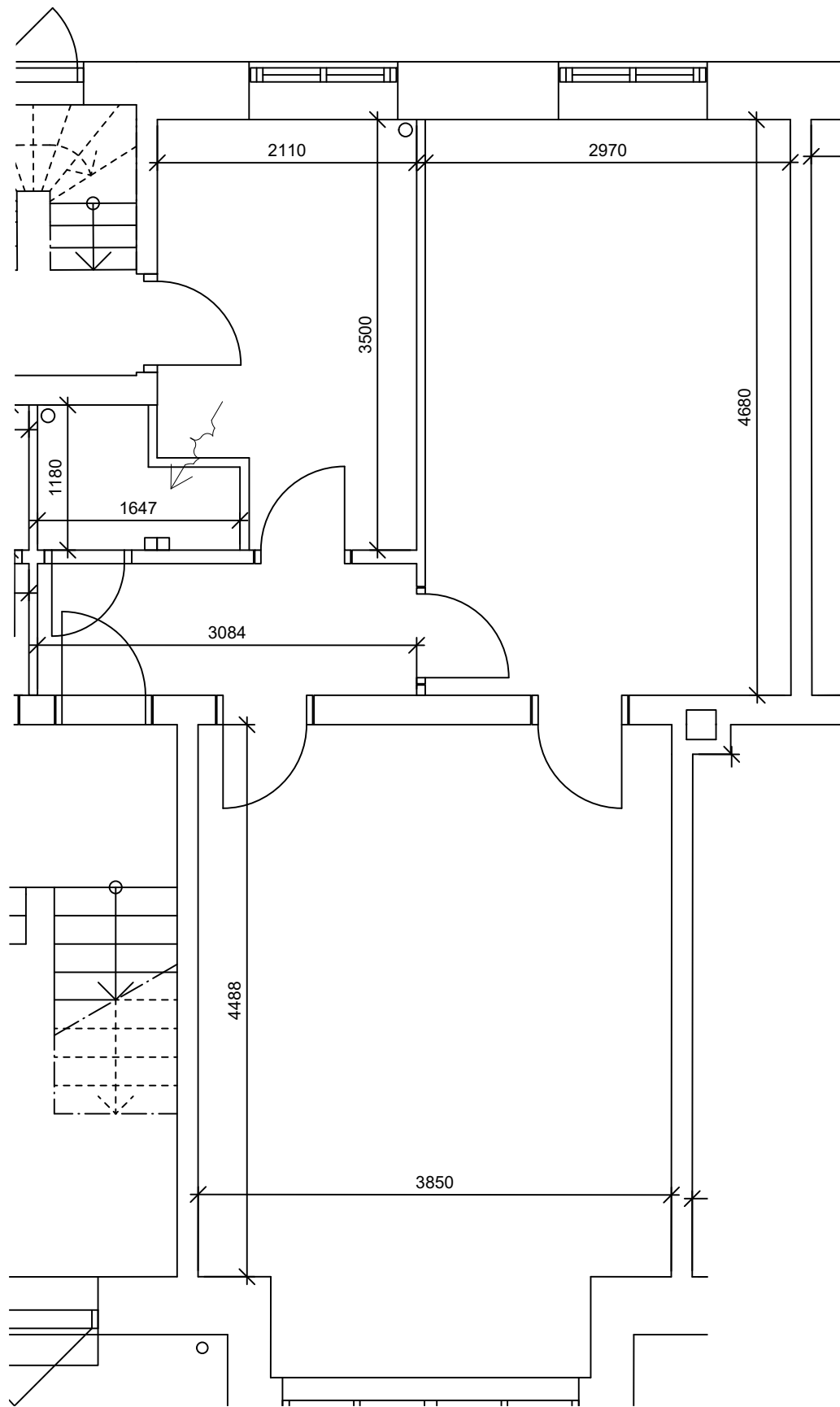

| | |
|--|------------------------------------|
| REVISION: | DATO / INT: |
| BYGHERRE: A/B Vanløsegaard | SAG NR.: |
| ADRESSE: Jyllingevej 39-57, Jernbane allé 90-94, Høgholtvej 22-38, Kaløvej 27-31, 2720 Vanløse | |
| MATR. NR.: 2495 Vanløse Kvarter | |
| EMNE.: EKSISTERENDE FORHOLD | TEGN. NR.: IVG_K09_L51_H4_EST_N012 |
| Lejlighedsplan Jyllingevej 51 st. th., 2 værelser - 63 m ² | |
| MÅL: 1:50 | TEGNET: AH DATO: 2019.12.01 |

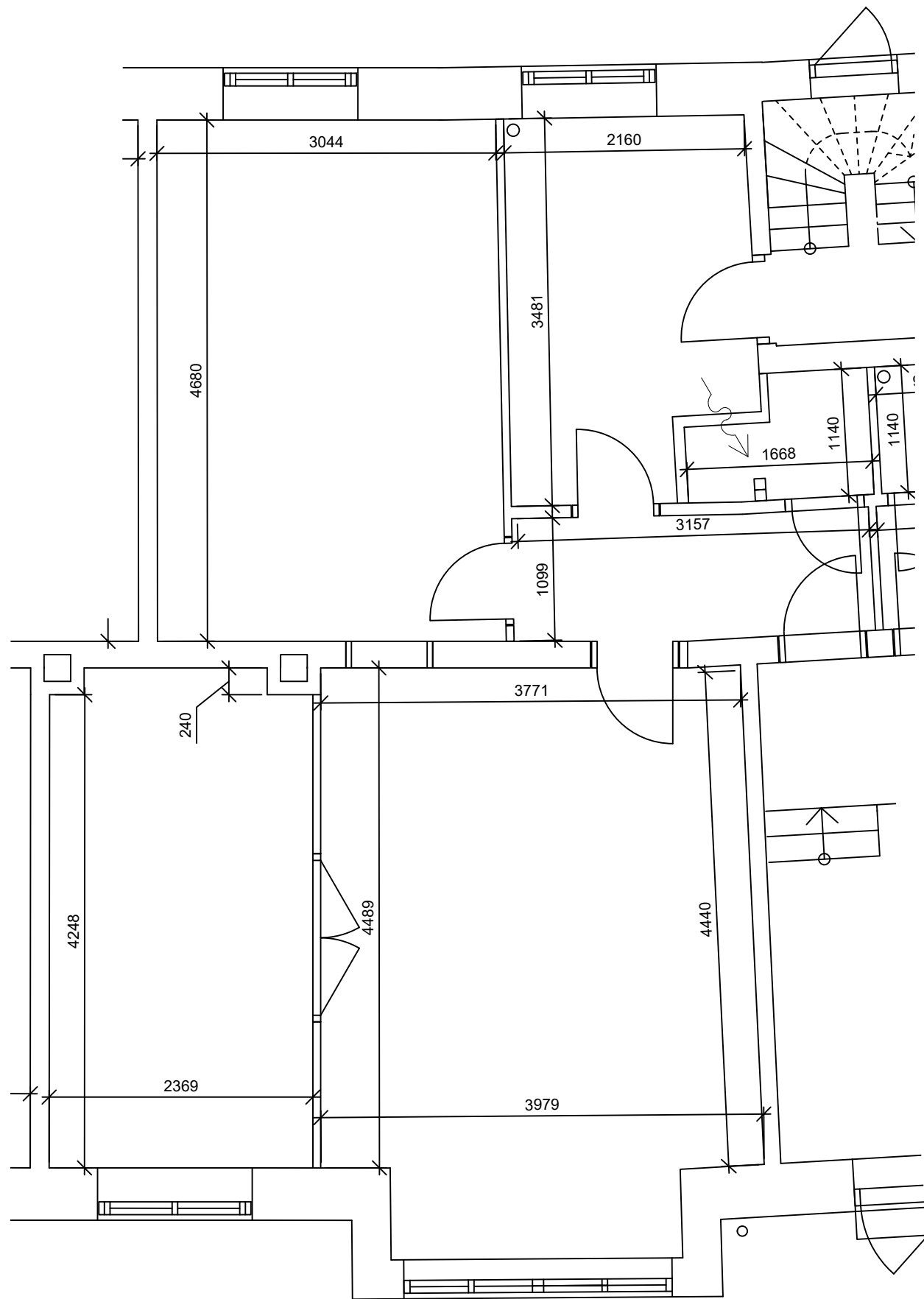

| | |
|--|------------------------------------|
| REVISION: | DATO / INT: |
| BYGHERRE: A/B Vanløsegaard | SAG NR.: |
| ADRESSE: Jyllingevej 39-57, Jernbane allé 90-94, Høgholtvej 22-38, Kaløvej 27-31, 2720 Vanløse | |
| MATR. NR.: 2495 Vanløse Kvarter | |
| EMNE.: EKSISTERENDE FORHOLD | TEGN. NR.: IVG_K09_L53_H4_EST_N011 |
| Lejlighedsplan Jyllingevej 53 st. tv., 2½ værelser - 75 m ² | |
| MÅL: 1:50 | TEGNET: AH DATO: 2019.12.01 |

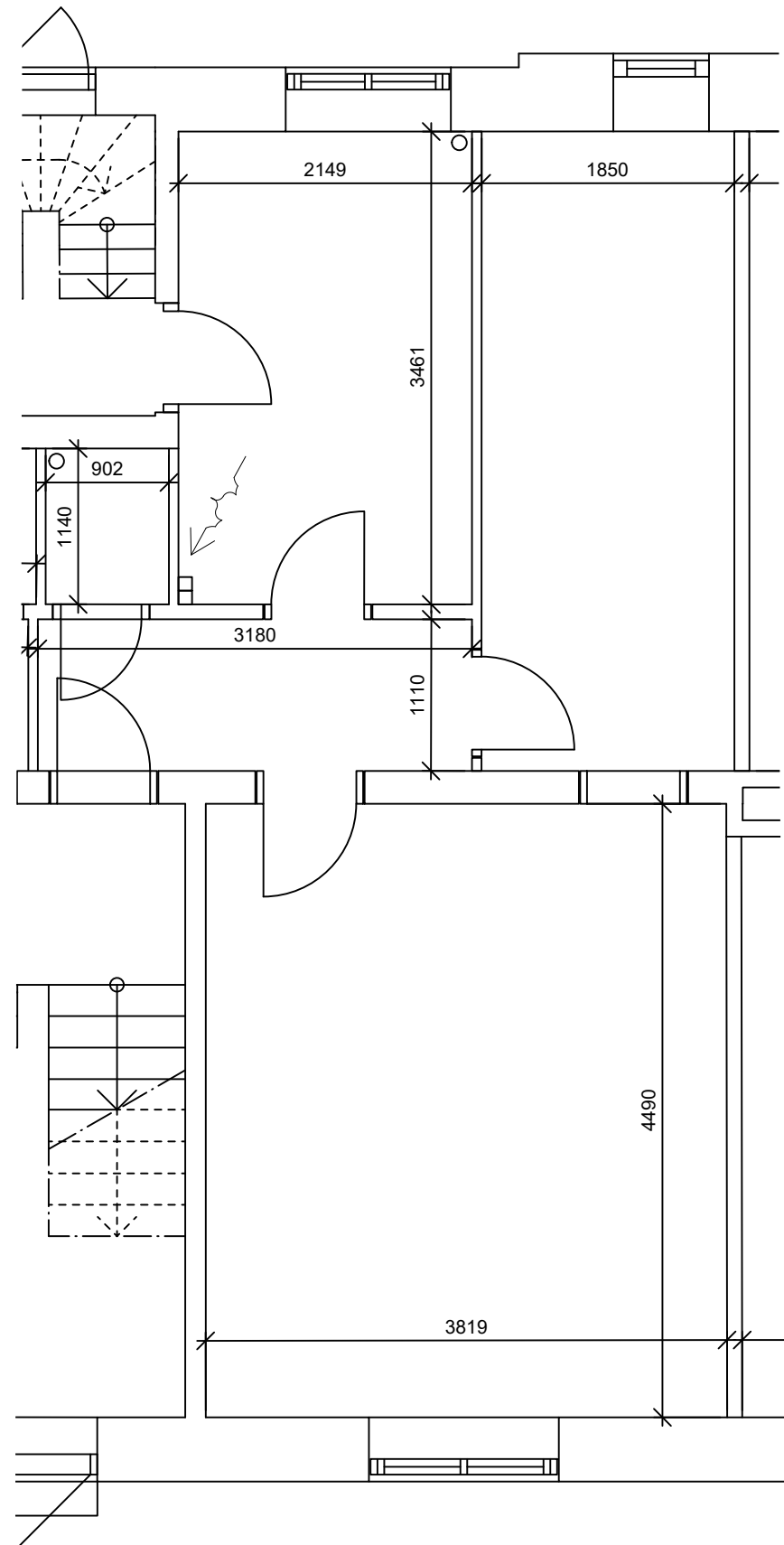

| | |
|---|------------------------------------|
| REVISION: | DATE / INT: |
| BYGHERRE: A/B Vanløsegaard | SAG NR.: |
| ADRESSE: Jyllingevej 39-57, Jernbane allé 90-94, Høgholtvej 22-38, Kaløvej 27-31, 2720 Vanløse | |
| MATR. NR.: 2495 Vanløse Kvarter | |
| EMNE.: EKSISTERENDE FORHOLD Lejlighedsplan Jyllingevej 53 st. th., 1½ værelser - 54 m ² | TEGN. NR.: IVG_K09_L53_H4_EST_N012 |
| MÅL: 1:50 | TEGNET: AH DATE: 2019.12.01 |

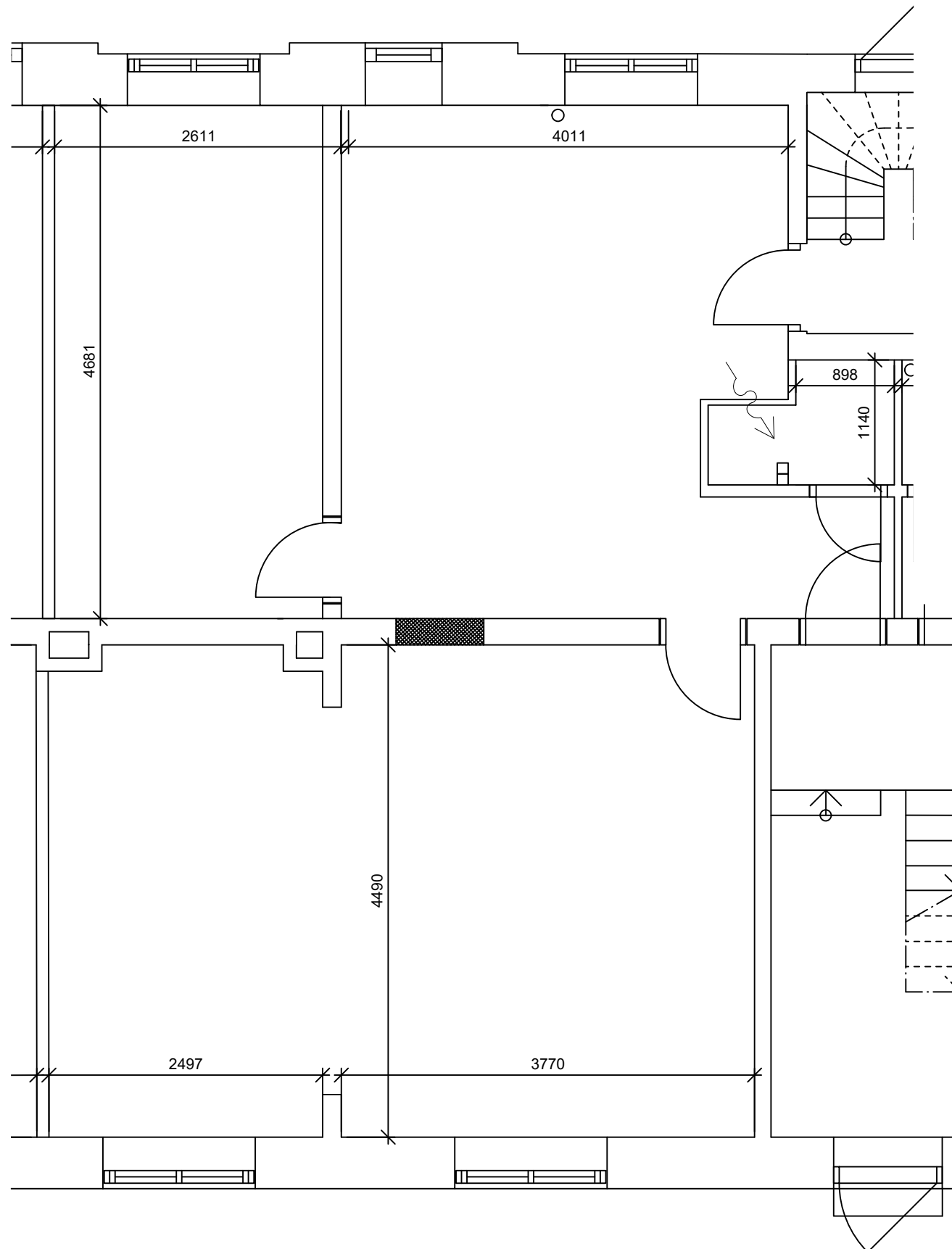

| | |
|-----------|-------------|
| REVISION: | DATO / INT: |
|-----------|-------------|

| | |
|--|----------|
| BYGHERRE: A/B Vanløsegaard | SAG NR.: |
| ADRESSE: Jyllingevej 39-57, Jernbane allé 90-94, Høgholtvej 22-38, Kaløvej 27-31, 2720 Vanløse | |
| MATR. NR.: 2495 Vanløse Kvarter | |

| | |
|---|------------------------------------|
| EMNE.: EKSISTERENDE FORHOLD | TEGN. NR.: IVG_K09_L55_H4_EST_N011 |
| Lejlighedsplan Jyllingevej 55 st. tv., 3 værelser - 80 m ² | |
| MÅL: 1:50 | TEGNET: AH DATO: 2019.12.01 |

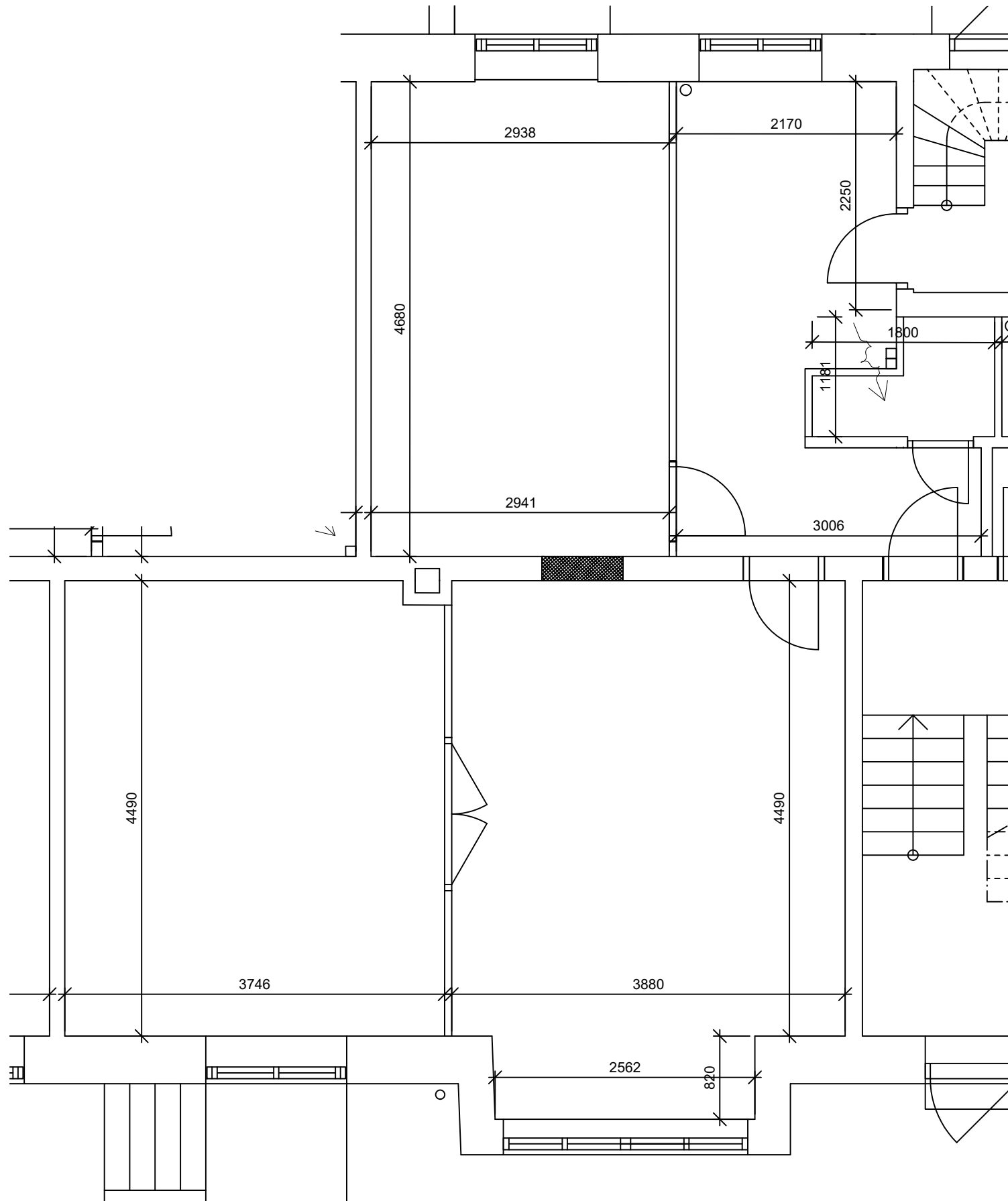

| | |
|-----------|-------------|
| REVISION: | DATO / INT: |
|-----------|-------------|

| | |
|--|----------|
| BYGHERRE: A/B Vanløsegaard | SAG NR.: |
| ADRESSE: Jyllingevej 39-57, Jernbane allé 90-94, Høgholtvej 22-38, Kaløvej 27-31, 2720 Vanløse | |
| MATR. NR.: 2495 Vanløse Kvarter | |

| | |
|---|------------------------------------|
| EMNE.: EKSISTERENDE FORHOLD | TEGN. NR.: IVG_K09_L27_H4_EST_N011 |
| Lejlighedsplan Kaløvej 27 st. tv., 3 værelser - 81 m ² | |
| MÅL: 1:50 | TEGNET: AH DATO: 2019.12.01 |

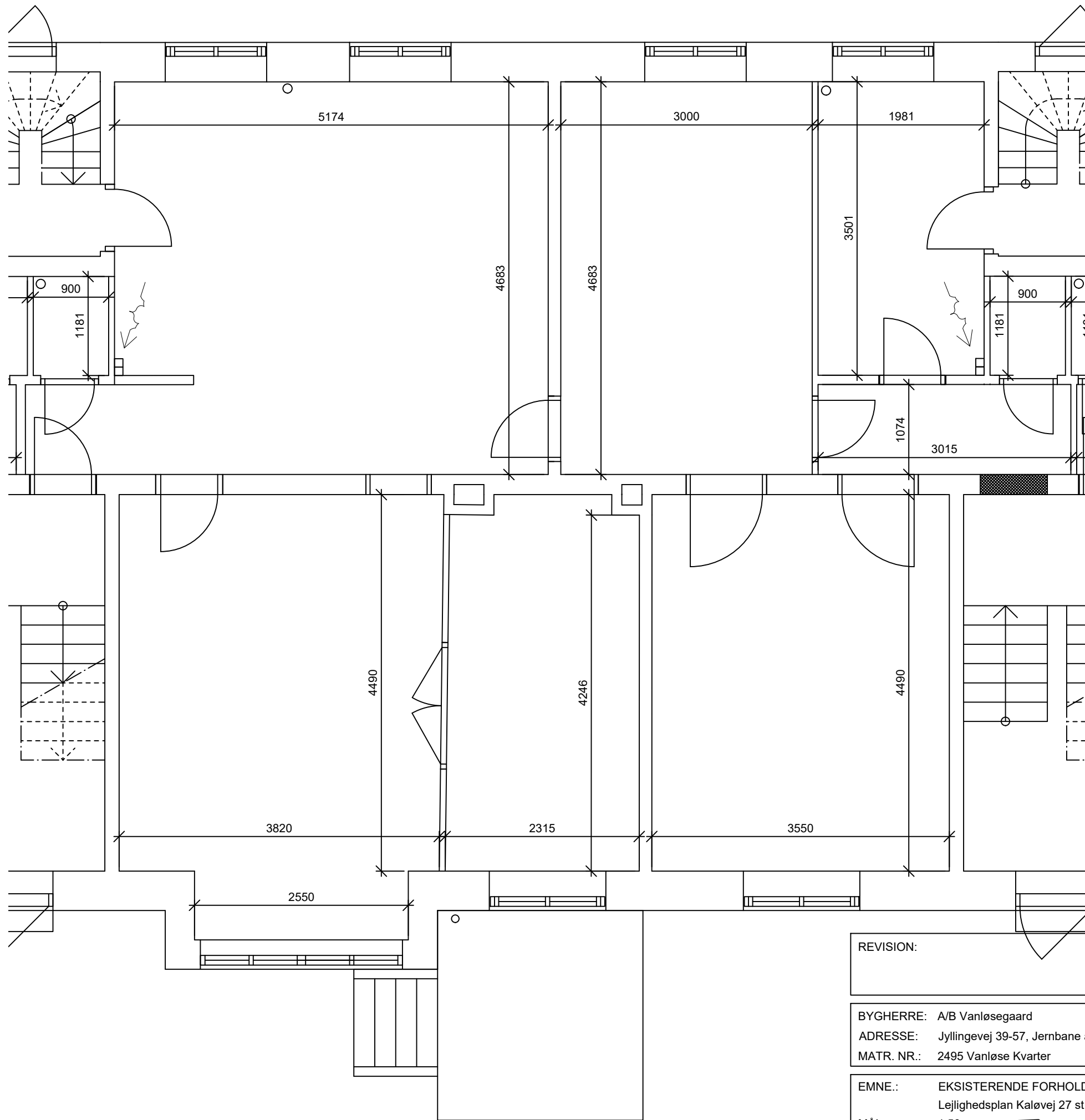

| | |
|-----------|-------------|
| REVISION: | DATO / INT: |
|-----------|-------------|

| | |
|--|----------|
| BYGHERRE: A/B Vanløsegaard | SAG NR.: |
| ADRESSE: Jyllingevej 39-57, Jernbane allé 90-94, Høgholtvej 22-38, Kaløvej 27-31, 2720 Vanløse | |
| MATR. NR.: 2495 Vanløse Kvarter | |

| | |
|---|------------------------------------|
| EMNE.: EKSISTERENDE FORHOLD | TEGN. NR.: IVG_K09_L27_H4_EST_N012 |
| Lejlighedsplan Kaløvej 27 st. th., 4½ værelser - 134 m ² | |
| MÅL: 1:50 | TEGNET: AH DATO: 2019.12.01 |

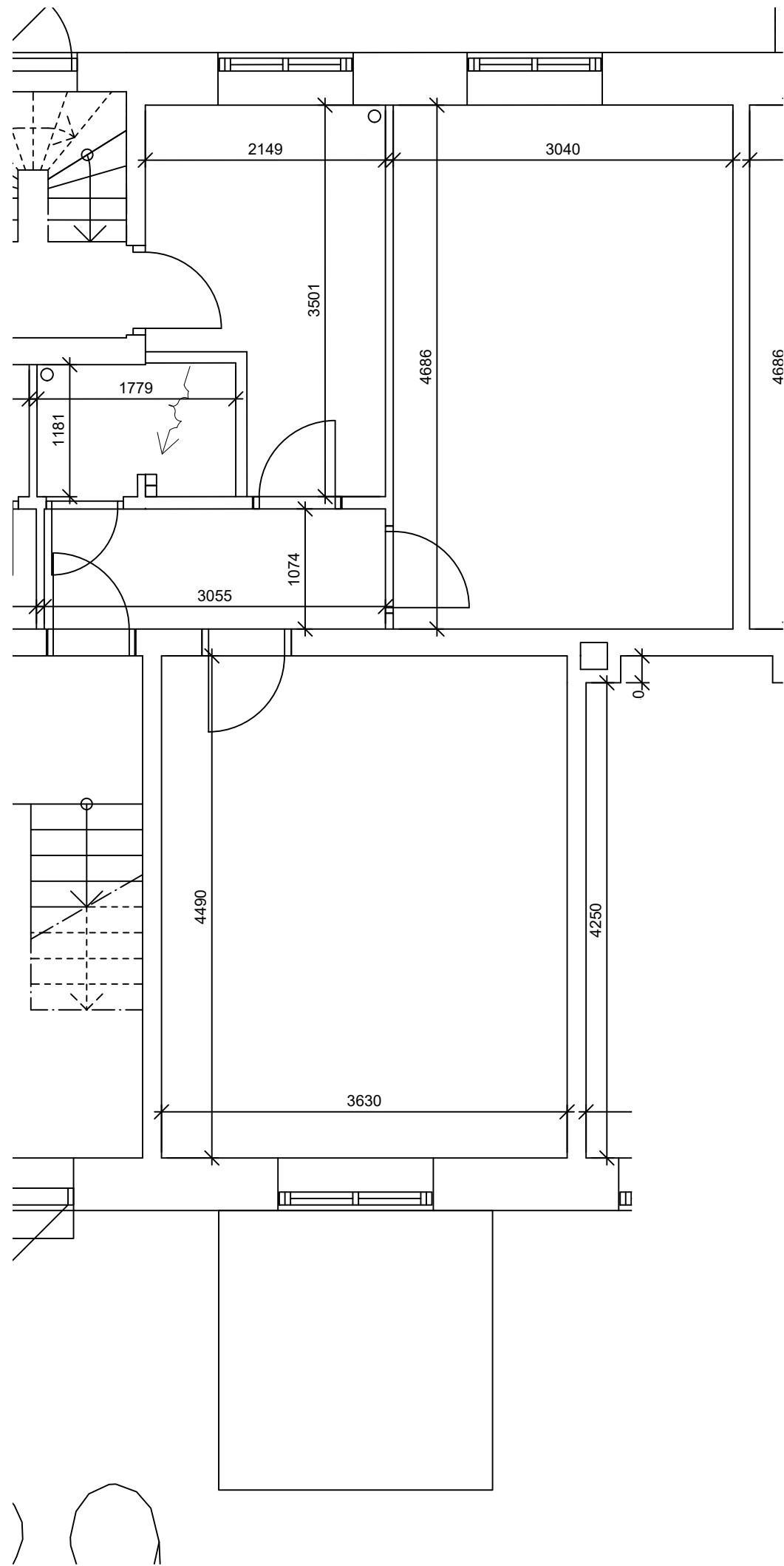

| | |
|--|------------------------------------|
| REVISION: | DATE / INT: |
| BYGHERRE: A/B Vanløsegaard | SAG NR.: |
| ADRESSE: Jyllingevej 39-57, Jernbane allé 90-94, Høgholtvej 22-38, Kaløvej 27-31, 2720 Vanløse | |
| MATR. NR.: 2495 Vanløse Kvarter | |
| EMNE.: EKSISTERENDE FORHOLD Lejlighedsplan Kaløvej 29 st. th., 2 værelser - 59 m ² | TEGN. NR.: IVG_K09_L29_H4_EST_N012 |
| MÅL: 1:50 | TEGNET: AH DATE: 2019.12.01 |

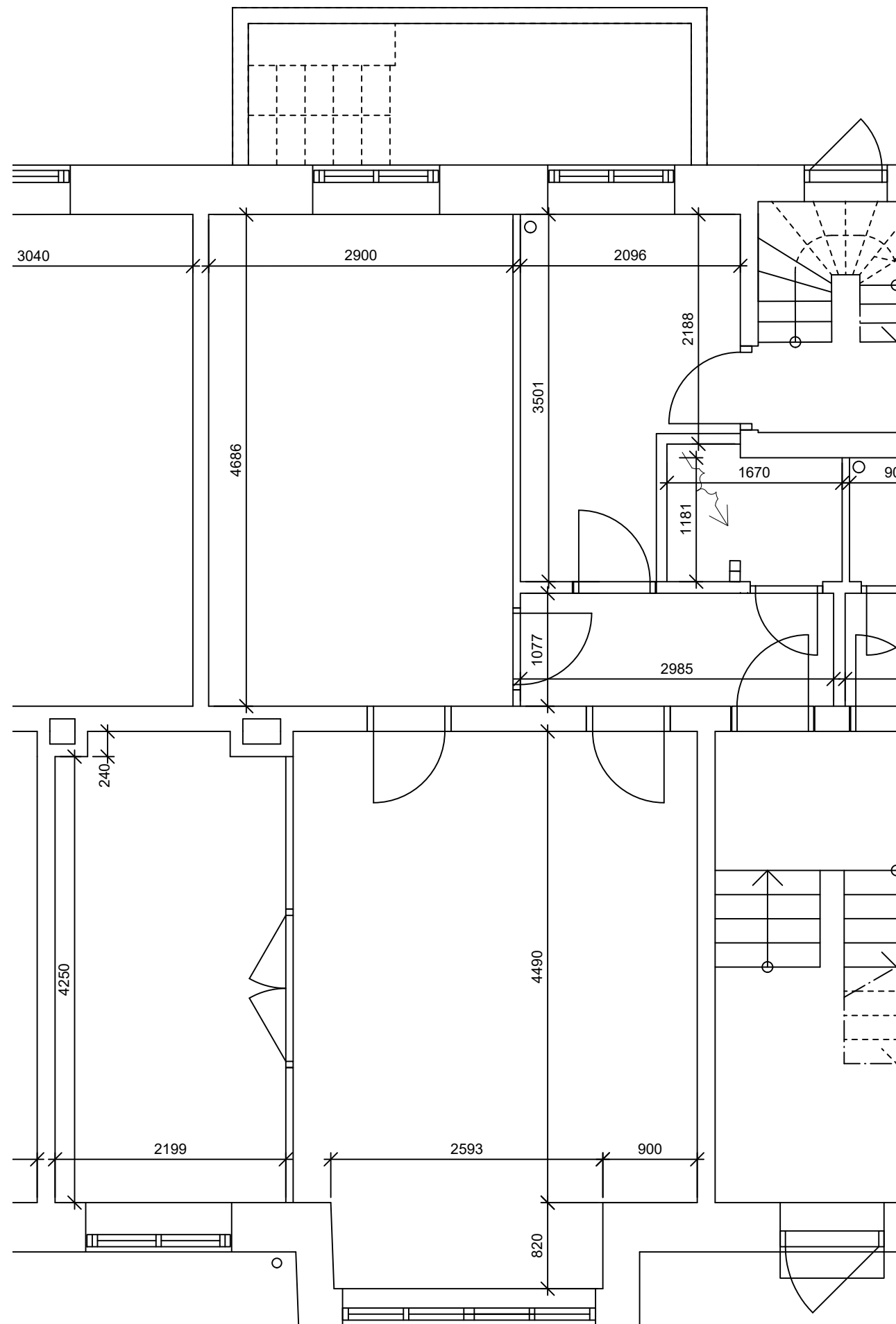

| | |
|---|------------------------------------|
| REVISION: | DATO / INT: |
| BYGHERRE: A/B Vanløsegaard | SAG NR.: |
| ADRESSE: Jyllingevej 39-57, Jernbane allé 90-94, Høgholtvej 22-38, Kaløvej 27-31, 2720 Vanløse | |
| MATR. NR.: 2495 Vanløse Kvarter | |
| EMNE.: EKSISTERENDE FORHOLD Lejlighedsplan Kaløvej 31 st. tv., 2½ værelser - 75 m ² | TEGN. NR.: IVG_K09_L31_H4_EST_N011 |
| MÅL: 1:50 | TEGNET: AH DATO: 2019.12.01 |

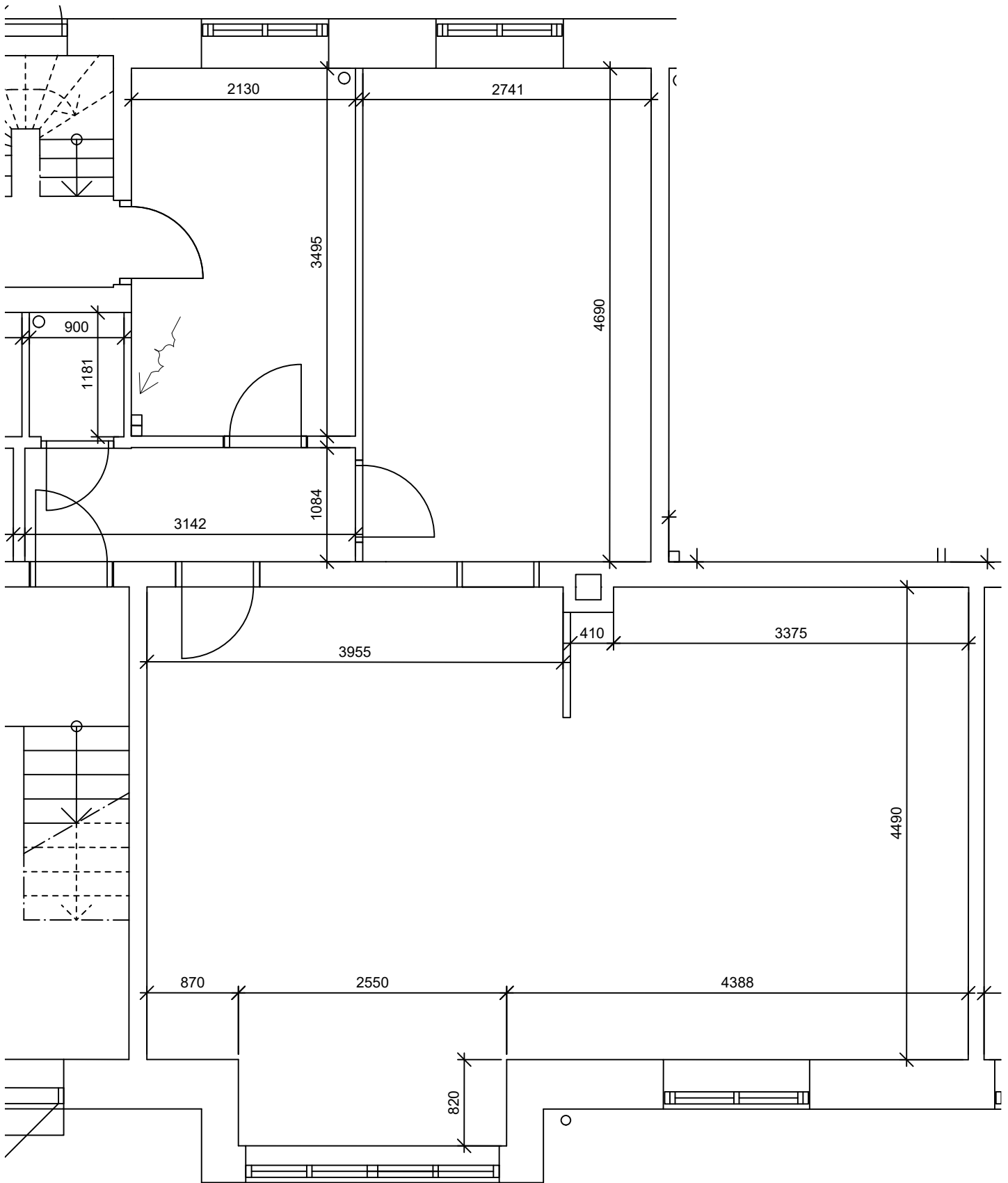

REVISION:

DATO / INT:

BYGHERRE: A/B Vanløsegaard

SAG NR.:

ADRESSE: Jyllingevej 39-57, Jernbane allé 90-94, Høgholtvej 22-38, Kaløvej 27-31, 2720 Vanløse

MATR. NR.: 2495 Vanløse Kvarter

EMNE.: EKSISTERENDE FORHOLD
Lejlighedsplan Kaløvej 31 st. th., 3 værelser - 81 m²

TEGN. NR.: IVG_K09_L31_H4_EST_N012

MÅL: 1:50

TEGNET: AH

DATO: 2019.12.01